UM TOURS
License No. 11/06216

บริษัท ยู เอ็ม ทัวร์ จำกัด UM TOURS CO.,LTD.
631/4 ถนนมหาไชย แขวงสำราญราษฎร์ เขตพระนคร กรุงเทพมหานคร 10200
631/4 MAHACHAI ROAD SAMRANRAT PRANAKORN BANGKOK 10200
02-621-2663 02-621-2664 @umtours
UM Tours umtours@hotmail.com www.umtours.com

SPSIN-SQ2704
5 วัน 4 คืน

SINGAPORE AIRLINES

Sail Into The Magic
SINGAPORE

สงกรานต์ 11-15 เม.ย 2570

- Disney Adventure Cruise
- รวมภาษี + ทิปบนเรือแล้ว
- ตั๋วเครื่องบิน ไป - กลับ
- ประกันการเดินทาง

owala
รับฟรี! กระบอกน้ำ
ห้องละ 1 ใบ แบบคละสี

HIGHLIGHT!

ท่านที่ 3-4 และเด็ก ราคาถูกลง!

ที่สุดแห่งการเดินทางในแดนแฟนตาซี
ล่องเรือสำราญ Disney Adventure 3 คืน

รวม เรือสำราญ 3 คืน | ตั๋วเครื่องบิน ไป - กลับ | 25 กิโลกรัม | สตาฟฟ์ เราเองบนเรือ



Deluxe inside stateroom
เริ่มต้น / ท่าน **42,900.-**
เริ่มต้น/ท่าน
ท่านที่ 3-4 **31,500**
เด็ก 3-12 ปี **29,900**



Deluxe Oceanview stateroom With Verandah
เริ่มต้น / ท่าน **51,900.-**
เริ่มต้น/ท่าน
ท่านที่ 3-4 **34,900**
เด็ก 3-12 ปี **31,900**

เลือกซื้อแพ็กเกจทัวร์ สิ่งที่ท่านจะได้เพิ่มเติม

- City Tour 2 วัน สิงคโปร์
- รวมทิปไกด์แล้ว
- รวมท่องโลกเวทมนตร์แฮร์รี่ พอตเตอร์
- โรงแรม 4 ดาว 1 คืน
- บัตรเข้าทุกสถานที่
- ไกด์นำเที่ยว
- รถบัสนำเที่ยว
- น้ำดื่ม



ราคา / ท่าน
ผู้ใหญ่ **7,900.-**
เด็ก 3-12 ปี **7,500.-**

TOUR HIGHLIGHTS

DISNEY ADVENTURE CRUISE



ประสบการณ์ท่องทะเลสุดพิเศษที่ผสานความหรูหราเข้ากับมนตร์เสน่ห์ของดิสนีย์อย่างลงตัว ตลอดการเดินทาง ผู้โดยสารจะได้สัมผัสการแสดงระดับเวิลด์คลาส คาแรกเตอร์ดิสนีย์สุด iconic อาหารระดับพรีเมียม และสิ่งอำนวยความสะดวกที่ออกแบบมาเพื่อทุกช่วงวัย ไม่ว่าจะเป็นพื้นที่ผ่อนคลายสำหรับผู้ใหญ่ โซนผจญภัยสำหรับเด็ก และกิจกรรมเฉพาะสำหรับครอบครัว เรือสำราญลำนี้มอบทั้งความสะดวกสบาย ความบันเทิง และบริการระดับมาตรฐานสากล เพื่อให้ทุกคนได้เพลิดเพลินกับวันหยุดที่เต็มไปด้วยความสุขและความทรงจำที่งดงามบนผืนน้ำทะเลอันกว้างใหญ่.













PACKAGE CITY TOUR

+7,900 บาท / ท่าน

สิ่งที่ท่านจะได้รับ

- **SHARE TRANSFER**
- **HOTEL 1 NIGHT**
- **CITY TOUR**
- **Harry Potter : Visions of Magic**

หมายเหตุ : สำหรับ PACKAGE CITY TOUR **กรุ๊ปจะยืนยันการเดินทางเมื่อมีผู้เดินทาง ตั้งแต่ 25 ท่านขึ้นไป**
บริษัทขอสงวนสิทธิ์ในการยกเลิกรายการ ในกรณีที่จำนวนผู้เดินทางไม่ครบตามที่กำหนด



Marina Bay Sand

อิสระตามอัธยาศัยที่โรงแรมหรูระดับ 6 ดาว โดยพื้นที่ด้านในประกอบไปด้วยโรงแรม ห้างสรรพสินค้า จุดชมวิว พิพิธภัณฑ์ คาสิโน และโรงภาพยนตร์ รวมถึงส่วนของแซนด์สกายพาร์ค ที่เป็นสระว่ายน้ำและจุดชมวิวบนอาคารมารีน่าเบย์แซนด์ และชมน้ำพุเต้นระบำ



Merlion

สัญลักษณ์สำคัญของประเทศสิงคโปร์ที่สะท้อนถึงประวัติศาสตร์และรากเหง้าของประเทศได้อย่างชัดเจน และกลายเป็นแลนด์มาร์กที่นักท่องเที่ยวจากทั่วโลกต้องแวะมาเยือน จุดชม Merlion ที่มีชื่อเสียงที่สุดคือ Merlion Park ริมอ่าว Marina Bay ซึ่งสามารถมองเห็นวิวเมืองและอ่าวได้อย่างสวยงาม



PACKAGE CITY TOUR



Harry Potter : Visions of Magic

นิทรรศการอินเทอร์แอคทีฟที่พาคุณสำรวจฉากและสถานที่สำคัญจากโลกพ่อมดแม่มด ผ่านเทคนิคแสง สี เสียง และเอฟเฟกต์สุดล้ำ









Rain Vortex @ Jewel

ห้างสรรพสินค้าเปิดใหม่โดดเด่นด้วย HSBC Rain Vortex น้ำตกในอาคารสูงเรียกว่าใหญ่ตระการตาและสามารถชมได้แบบ 360 องศา ประดับประดาด้วย ไม้นานาพรรณที่ประดับโอบล้อมน้ำตกยักษ์โดยมีจำนวนกว่าหนึ่งแสนต้น 120 ชนิดพันธุ์ที่นำมาจากหลายประเทศทั่วมุมโลก

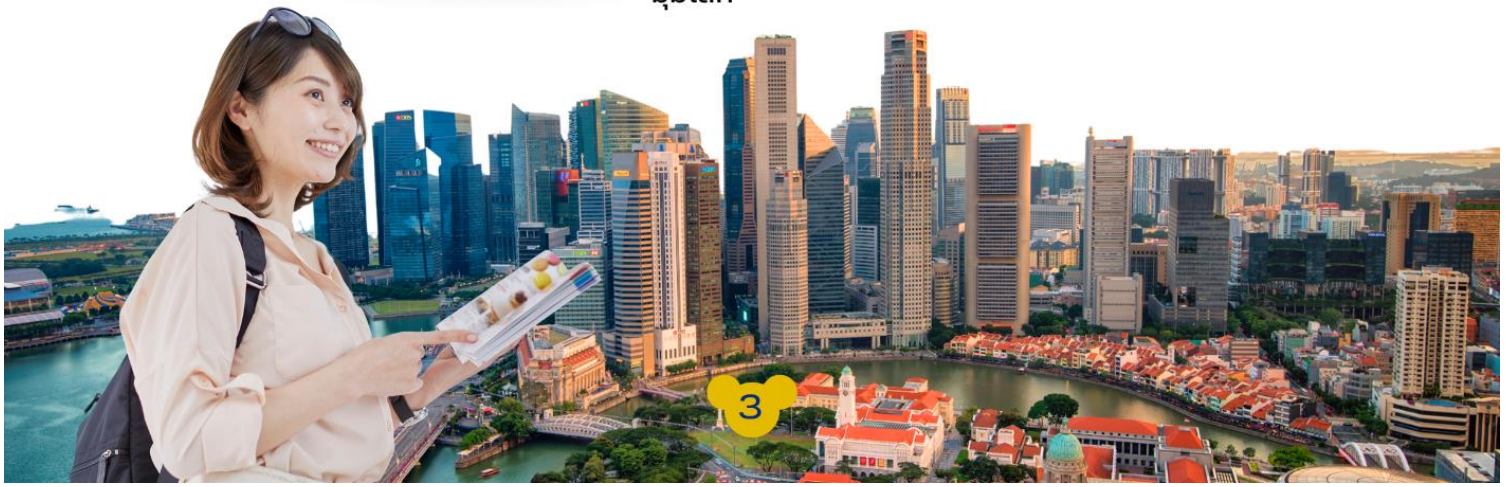



SINGAPORE AIRLINES

11APR27	SQ707	BKK-SIN	12.15 - 15.50
15APR27	SQ712	SIN-BKK	15.45 - 17.15

11 APR 27 SUN

สนามบินสุวรรณภูมิ - สนามบินชางงี

PACKAGE CITY TOUR : เกาะเซ็นโตซ่า - HARRY POTTER: VISIONS OF MAGIC - MARINA BAY SANDS

HOTEL BOSS ระดับ 4 ดาว หรือเทียบเท่า ★★★★



12 APR 27 MON

SINGAPORE CRUISE CENTRE - **DISNEY CRUISE**

ON DISNEY CRUISE



13 APR 27 TUE

DISNEY CRUISE

ON DISNEY CRUISE



14 APR 27 WED

DISNEY CRUISE

ON DISNEY CRUISE



15 APR 27 THU

Singapore Cruise Centre - **PACKAGE CITY TOUR** : MERLION - Vortex @ Jewel - สนามบินชางงี - สนามบินสุวรรณภูมิ











ความพิเศษสายการบิน

SINGAPORE AIRLINES

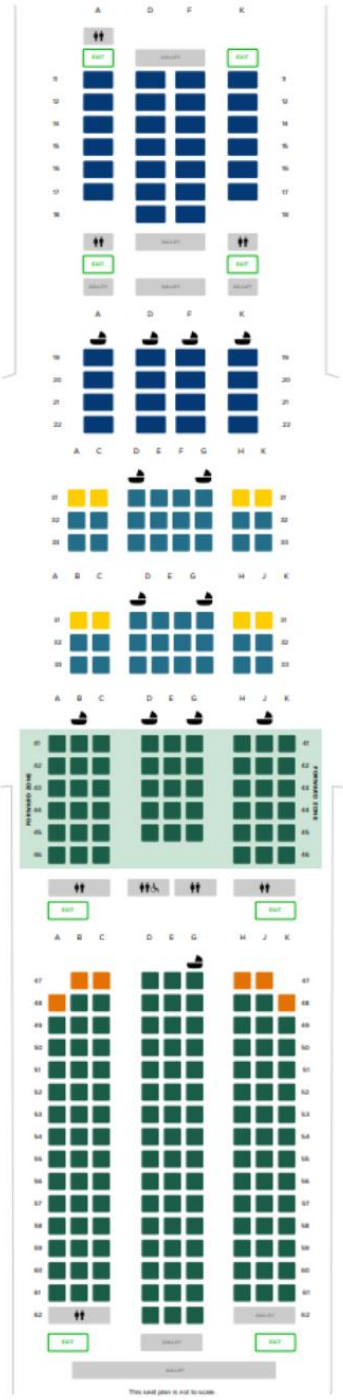

STAR ALLIANCE

SINGAPORE AIRLINES

Singapore Airlines เป็นสมาชิกของ Star Alliance

เครือข่ายสายการบินที่ใหญ่ที่สุดในโลก เชื่อมต่อเส้นทางบินกับสายการบินพันธมิตรกว่า 26 สายการบิน ครอบคลุมจุดหมายปลายทางทั่วโลก ผู้โดยสารสามารถต่อเที่ยวบินได้สะดวกในตั๋วเครื่องบินใบเดียว พร้อมสิทธิ์สะสมและแลกไมล์ข้ามสายการบิน รวมถึงการเข้าใช้เลานจ์ตามสถานะสมาชิก ทำให้การเดินทางราบรื่นและคุ้มค่ายิ่งขึ้น

บริการสุดพิเศษของสายการบิน

อาหาร & เครื่องดื่ม

- ฟรีอาหารร้อนตามเส้นทางบิน
- เครื่องดื่มไม่อั้น (น้ำอัดลม น้ำผลไม้ ชา กาแฟ)
- มีเครื่องดื่มแอลกอฮอล์ให้บริการในไฟลต์ระยะกลาง–ไกล

ความบันเทิงบนเครื่อง (KrisWorld)

- จอส่วนตัวทุกที่นั่ง
- หนัง ซีรีส์ เพลง เกม ครบ

ที่นั่ง & บริการ

- หมอน + ผ้าห่มให้
- บริการจากลูกเรือคุณภาพระดับโลก

สัมภาระ

- โหลดกระเป๋าฟรี (25 กก.)
- ถือขึ้นเครื่องได้ 1 ใบ + ของใช้ส่วนตัว

Wi-Fi ฟรีแบบไม่จำกัด ทันทีที่คุณสมัคร KrisFlyer

- ใช้ได้สำหรับ ส่งข้อความ / เช็กโซเชียล / อีเมล / เว็บทั่วไป
- ไม่รองรับ การสตรีมวีดีโอ / วิดีโอคอล

KRISFLYER
SINGAPORE AIRLINES GROUP

SINGAPORE AIRLINES

ความพิเศษสายการบิน

SINGAPORE AIRLINES (SQ)

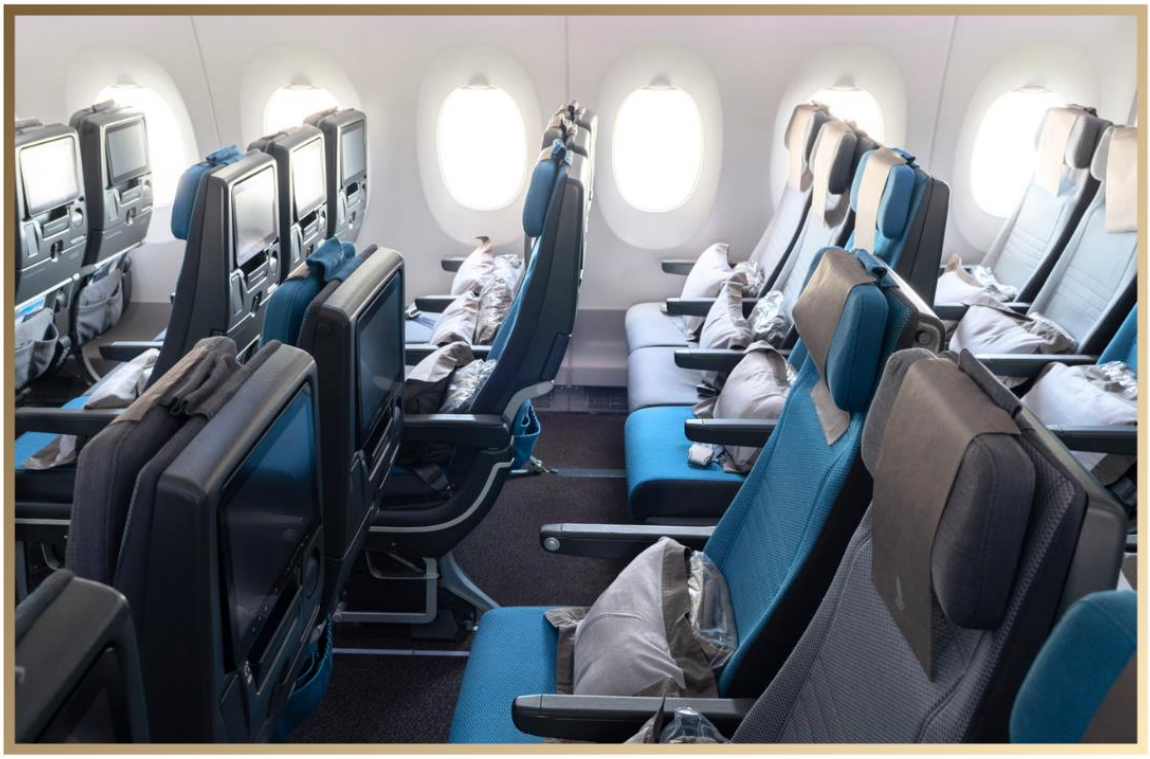









DAY 1

รายละเอียดโปรแกรมท่องเที่ยว

11APR27

สนามบินสุวรรณภูมิ - สนามบินชางงี
PACKAGE CITY TOUR : เกาะเซ็นโตซ่า - HARRY POTTER: VISIONS OF MAGIC - MARINA BAY SANDS

09.00 น. คณะพร้อมกัน ณ สนามบินสุวรรณภูมิ อาคารผู้โดยสารระหว่างประเทศ ชั้น 4 เคาน์เตอร์สายการบินสิงคโปร์แอร์ไลน์ (SQ) โดยมีเจ้าหน้าที่ซูเปอร์ทริปส์ ให้อำนวยความสะดวกในการเช็คอิน

12.15 น. ออกเดินทางสู่ สนามบินชางงี ประเทศสิงคโปร์ โดย สายการบินสิงคโปร์แอร์ไลน์ เที่ยวบินที่ SQ707 (มีบริการอาหารและเครื่องดื่มบนเครื่อง)

15.50 น. เดินทางถึง สนามบินชางงี ประเทศสิงคโปร์ Terminal 2
(เวลาท้องถิ่นเร็วกว่าเวลาประเทศไทย 1 ชั่วโมง)
นำท่านผ่านด่านตรวจคนเข้าเมืองและศุลกากร



นำท่านเดินทางสู่ สิงคโปร์ มีชื่ออย่างเป็นทางการว่า สาธารณรัฐสิงคโปร์ เป็นนครรัฐสมัยใหม่และเป็นประเทศที่เป็นเกาะขนาดเล็กที่สุดในเอเชียตะวันออกเฉียงใต้ ประเทศบนเกาะเล็กๆ แต่มากด้วยความเจริญทางเศรษฐกิจ ที่รวบรวมความหลากหลายทางวัฒนธรรมและความทันสมัยได้อย่างลงตัว ถึงแม้สิงคโปร์จะมีพื้นที่ใช้สอยค่อนข้างจำกัด แต่ที่นี่กลับมีแหล่งท่องเที่ยวสวยๆ มากมายไว้คอยให้ผู้คนจากทุกสารทิศได้ไปเที่ยวและพักผ่อนกัน และด้วยความสวยงามอลังการของสถานที่ท่องเที่ยว

CITY TOUR

นำทุกท่านท่องเที่ยวในเมือง สิงคโปร์ ประเทศเล็กที่เต็มไปด้วยเสน่ห์ ทั้งความทันสมัย วัฒนธรรม และ สถาปัตยกรรมระดับโลก



นำท่านเดินทางสู่ เกาะเซ็นโตซ่า ตั้งอยู่ทางตอนใต้ของประเทศสิงคโปร์ เดิมมีชื่อว่า Pulau Blakang Mati ก่อนจะเปลี่ยนชื่อเป็น Sentosa ในปี พ.ศ. 2513 ซึ่งมีรากศัพท์จากภาษาสันสกฤต หมายถึง "ความสงบและความร่มเย็น" เพื่อสร้างภาพลักษณ์ใหม่ของเกาะ ต่อมารัฐบาลสิงคโปร์ได้พัฒนาเกาะแห่งนี้ให้เป็นแหล่งท่องเที่ยวระดับโลก และเปิดให้บริการอย่างเป็นทางการในปี พ.ศ. 2515 ปัจจุบันเซ็นโตซ่าเป็นหนึ่งในสถานที่ท่องเที่ยวยอดนิยมของประเทศสิงคโปร์



รายละเอียดโปรแกรมท่องเที่ยว

DAY 1

11APR27

สนามบินสุวรรณภูมิ - สนามบินชางงี

PACKAGE CITY TOUR : เกาะเซ็นโตซ่า - HARRY POTTER : VISIONS OF MAGIC - MARINA BAY SANDS



(รวมบัตรค่าเข้า)

สัมผัสโลกแห่งเวทมนตร์ใน Harry Potter: Visions of Magic นิทรรศการอินเทอร์แอคทีฟที่พาคุณสำรวจฉากและสถานที่สำคัญจากโลกพ่อมดแม่มด ผ่านเทคนิคแสง สี เสียง และเอฟเฟกต์สุดล้ำ พร้อมกิจกรรมที่เปิดโอกาสให้ร่วมใช้ไม้กายสิทธิ์เพื่อค้นพบประสบการณ์มหัศจรรย์ในแต่ละโซนอย่างเพลิดเพลิน

Highlights

Exclusive to Singapore

สัมผัส 2 โซนใหม่สุดเอ็กซ์คลูซีฟ ที่มีให้เข้าชมเฉพาะในสิงคโปร์เท่านั้น ได้แก่ The Chamber of Secrets™ (ห้องแห่งความลับ) และ The Trap Door (ประตูกับดัก)

Interactive Wand Experience

ใช้ไม้กายสิทธิ์พิเศษเพื่อค้นพบองค์ประกอบเวทมนตร์ที่ซ่อนอยู่ พร้อมโต้ตอบกับฉากจัดแสดงและเอฟเฟกต์สุดตระการตา สัมผัสประสบการณ์เสมือนก้าวเข้าสู่โลกแห่งเวทมนตร์อย่างเต็มรูปแบบ

รายละเอียดโปรแกรมท่องเที่ยว

DAY 1

11APR27

สนามบินสุวรรณภูมิ - สนามบินชางงี

PACKAGE CITY TOUR : เกาะเซ็นโตซ่า - HARRY POTTER : VISIONS OF MAGIC - MARINA BAY SANDS

Highlights



Enigmatic Wizarding World

ตื่นตาตื่นใจไปกับการจัดแสดงแบบมัลติประสาทสัมผัส ที่ได้รับแรงบันดาลใจจากสถานที่ลึกลับในโลกแห่งเวทมนตร์ ถ่ายทอดผ่านแสง สี เสียง และเอฟเฟกต์สุดอลังการ ให้คุณดื่มด่ำกับบรรยากาศราวกับได้ก้าวเข้าไปเป็นส่วนหนึ่งของโลกพ่อมดแม่มดจริง ๆ



Evocative Art Experience

เพลิดเพลินกับงานศิลปะขนาดใหญ่ที่ผสานลูกเล่นแบบอินเทอร์แอคทีฟ เปิดโอกาสให้คุณค้นพบเวทมนตร์ที่ซ่อนอยู่ภายในผลงาน ผ่านการมีส่วนร่วมและการสำรวจในแต่ละจุดจัดแสดง



Exclusive Merchandise

ปิดท้ายการเดินทางด้วยการเลือกซื้อของที่ระลึกและเครื่องแต่งกายลิขสิทธิ์เฉพาะจากโลกแห่งเวทมนตร์ พร้อมลิ้มลองเครื่องดื่มชื่อดัง Butterbeer ที่ไม่ควรพลาด เพื่อเติมเต็มประสบการณ์สุดมหัศจรรย์ให้สมบูรณ์ยิ่งขึ้น

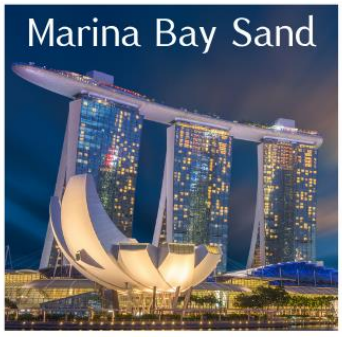

อิสระตามอัธยาศัยที่ มารีน่าเบย์แซนด์ Marina Bay Sand โดยพื้นที่ด้านในประกอบไปด้วยโรงแรม ห้างสรรพสินค้า จุดชมวิว พิพิธภัณฑ์ คาสิโน และโรงภาพยนตร์ รวมถึงส่วนของ แซนด์สกายพาร์ค ที่เป็นสระว่ายน้ำและจุดชมวิวบนอาคารมารีน่าเบย์แซนด์ และชมน้ำพุเต้นระบำ
(ไม่รวม Sky Park)

อิสระรับประทานอาหารค่ำตามอัธยาศัย

รายละเอียดโปรแกรมท่องเที่ยว

DAY 1

ห้องพัก 1 คืนที่ SINGAPORE

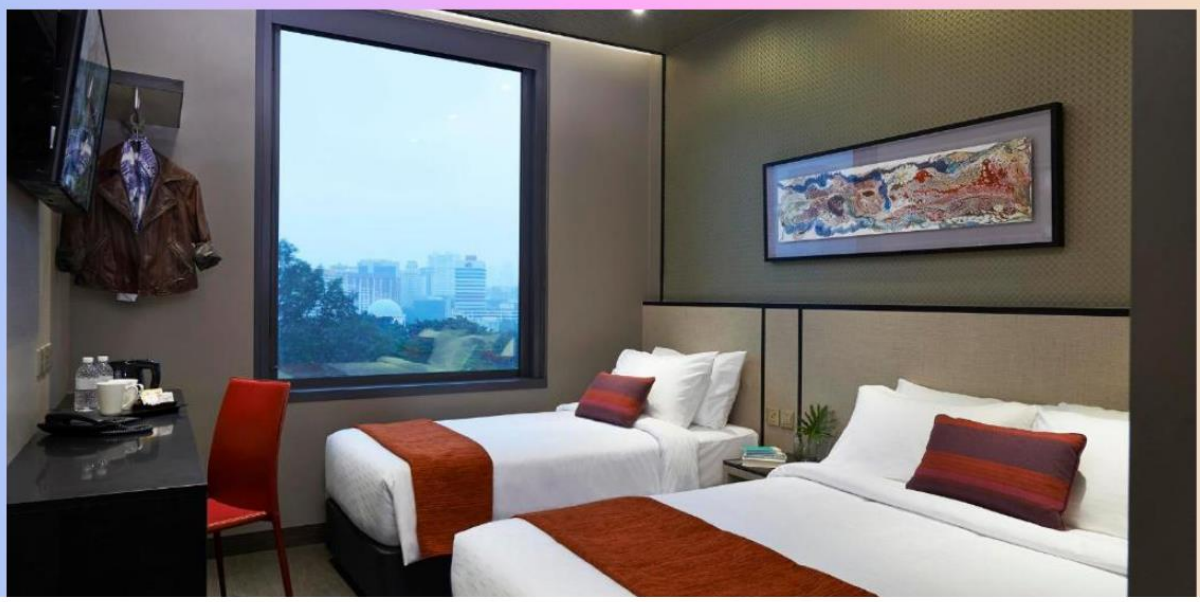

HOTEL BOSS

หรือเทียบเท่า







DAY 2-4

รายละเอียดโปรแกรมท่องเที่ยว

12APR27 **SINGAPORE MARINA BAY CRUISE CENTER - อิสระบน DISNEY CRUISE**

เช้า รับประทานอาหารเช้า ณ ห้องอาหารของโรงแรม

11.00 น. นำท่านเช็ค-อิน ณ ท่าเรือ Singapore Marina Bay Cruise Center โดยท่านต้องทำการดาวน์โหลดแอพ Disney Cruise Nevigator เพื่อทำการเช็คอินออนไลน์ก่อนการขึ้นเรือ และสามารถตรวจสอบตารางกิจกรรมต่างๆ พร้อมทั้งวางแผนกิจกรรมตลอดการเดินทาง การจองกิจกรรม การซื้อแพ็คเกจเสริมเพิ่มเติมได้จากในแอพ Disney Cruise Nevigator

กลางวัน รับประทานอาหารกลางวัน ณ ห้องอาหารของเรือสำราญ





16.00 น. เรือล่องออกจากท่าเรือ Singapore Marina Bay Cruise Center ท่านสามารถรับประทานอาหารค่ำ ณ ห้องอาหารหลัก พร้อมตัวละครที่มาในธีมต่างๆ จากทางดิสนีย์และมาร์เวล

ค่ำ รับประทานอาหารค่ำ ณ ห้องอาหารของเรือสำราญ





เรือสำราญ Disney Adventure จะล่องอยู่ในน่านน้ำสากล ตลอด 3 คืน ท่านสามารถสนุกสนานพักผ่อนอยู่บนเรือสำราญที่มีกิจกรรมมากมาย สวนสนุกทั้ง 7 โซน ร้านอาหารธีม Disney และ Mavel ร้านขายของที่ระลึก ชมการแสดงจากหลายเวที และ กิจกรรมอีกมากมายทั่วทั้งเรือสำราญ

หรือเลือกห้องพัก

รายละเอียดโปรแกรมท่องเที่ยว

DAY 2-4

ห้องพักตลอด 3 คืน

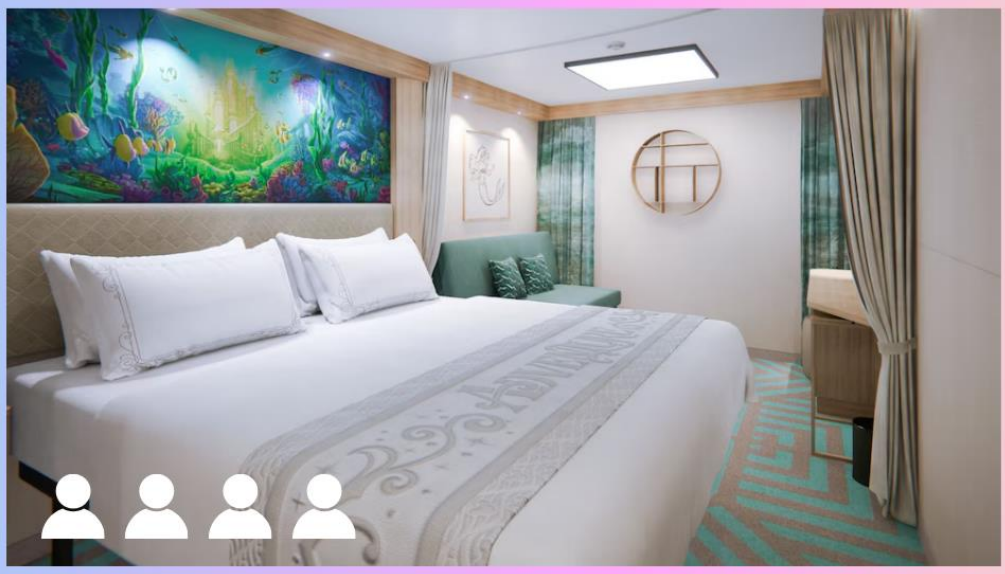



DELUXE INSIDE STATEROOM

CATEGORY
10B
(ห้องไม่มีหน้าต่าง)

พักได้สูงสุด 4 ท่าน กรณีเสริมเตียง สำหรับท่านที่ 3-4 เป็น SOFA BED

209 SQ.FT. I 19.4 M^2

STATEROOM FEATURES

- Queen beds (double) in Deluxe staterooms
- Split bathrooms in most staterooms
- 24-hour room service
- Elevated bed frames for luggage storage
- Interactive TVs, USB-A and USB-C charging ports, full-length mirrors, in-stateroom safes

FACILITIES ในห้องพัก

- มินิบาร์ และเครื่องชงชา-กาแฟ
- ตู้เย็นขนาดเล็ก
- ผลิตภัณฑ์อาบน้ำคุณภาพดี
- ไดร์เป่าผม และอุปกรณ์พื้นฐาน
- พอร์ต USB และ USB-C สำหรับการชาร์จอุปกรณ์



TYPE G/I + TYPE F

หรือเลือกห้องพัก

รายละเอียดโปรแกรมท่องเที่ยว

DAY 2-4

ห้องพักตลอด 3 คืน





DELUXE OCEANVIEW STATEROOM WITH VERANDAH

CATEGORY
06B
(ห้องมีระเบียง)

พักได้สูงสุด 4 ท่าน กรณีเสริมเตียง สำหรับท่านที่ 3-4 เป็น SOFA BED

253 SQ.FT. I 23.5 M^2

STATEROOM FEATURES

- Queen beds (double) in Deluxe staterooms
- Split bathrooms in most staterooms
- 24-hour room service
- Elevated bed frames for luggage storage
- Interactive TVs, USB-A and USB-C charging ports, full-length mirrors, in-stateroom safes

FACILITIES ในห้องพัก



TYPE G/I + TYPE F

- มินิบาร์ และเครื่องชงชา-กาแฟ
- ตู้เย็นขนาดเล็ก
- ผลิตภัณฑ์อาบน้ำคุณภาพดี
- ไดร์เป่าผม และอุปกรณ์พื้นฐาน
- พอร์ต USB และ USB-C สำหรับการชาร์จอุปกรณ์

Disney ADVENTURE

7 โซนพิเศษ



Disney Imagination Garden

ใจกลางเรือคือพื้นที่หลักสุดอลังการ ที่รวมเสน่ห์การเล่าเรื่องของดิสนีย์กว่า 100 ปี เริ่มความสนุกด้วยปาร์ตี้ Let's Set Sail และเพลิดเพลินกับโชว์สุดตระการตาอย่าง Avengers Assemble!



Disney Discovery Reef

พื้นที่ท้ายเรือธีมโลกใต้ทะเลจากหลายเรื่องดัง The Little Mermaid, Finding Nemo, Lilo & Stitch และ Luca มีร้านอาหาร คาเฟ่ และบาร์ให้เลือกเพียบ ตอนกลางคืนจะเปลี่ยนเป็นโซนแสงสีสุดอลังการ



Toy Story Place

โซนบนเรือธีม Toy Story รวมสระว่ายน้ำ สไลเดอร์ และสวนน้ำสำหรับครอบครัวแบบจัดเต็ม สนุกได้ทั้งวันมีจอหนังให้ดูชิลๆ พร้อมของกินอย่าง Pizza Planet และไอศกรีม



Marvel Landing

โซน Marvel Landing รวมเครื่องเล่นสุดมันส์จากจักรวาล Marvel ไฮไลต์คือ Pym Quantum Racers รถไฟเหาะที่ยาวที่สุดบนทะเล



Wayfinder Bay

โอเอซิสกลางแจ้ง โซนพักผ่อนธีม Moana มีสระน้ำ บาร์เครื่องดื่ม และมุมชิลบนดาดฟ้าพร้อมโชว์และกิจกรรมพิเศษอย่าง Moana: Call of the Sea ที่ให้ฟีลผจญภัยกลางทะเล



San Fransokyo Street

สเน่ห์โตเกียวซานฟรานซิสโก ถนนธีม Big Hero 6 สุดคึกคัก มีคาเฟ่ ร้านเพลง และโซนวัยรุ่น ไฮไลต์คือ Big Hero Arcade โซนเล่นเกมสุดล้ำ และมีโอกาสเจอ Baymax



Town Square

พื้นที่อันแสนวิเศษแห่งนี้ถูกสร้างขึ้นเพื่อเฉลิมฉลองให้กับเจ้าหญิงดิสนีย์จากเรื่อง Tangled, Cinderella, Frozen, The Princess and the Frog รวมโลกของเจ้าหญิงดิสนีย์ มีโรงละคร Walt Disney Theatre สำหรับโชว์สไตล์บรอดเวย์

โชว์พิเศษ



Let's Set Sail

โชว์เปิดสุดอลังการ "Let's Set Sail" ที่พาคุณออกเดินทางไปกับตัวละครดิสนีย์ ผ่านดนตรีสุดคึกคักและบรรยากาศแห่งการผจญภัยบนท้องทะเล



REMEMBER

เรื่องราวความรักสุดอบอุ่นของหุ่นยนต์ WALL-E ที่พาเหล่าตัวละครจาก Coco, The Little Mermaid และ Aladdin มาร่วมถ่ายทอดความทรงจำของ EVE ผ่านพลังของดนตรีและความหวัง



MOANA

ละครเพลงโมอาน่าบนชายฝั่งอ่าว Wayfinder ถ่ายทอดการผจญภัยของเธอผ่านดนตรี การแสดง หุ่นกระบอก และเอฟเฟกต์น้ำ เล่าเรื่องความกล้าหาญ การค้นหาตัวเอง และมิตรภาพ



DISNEY SEA
THE ADVENTURE

โชว์ดนตรีสุดสนุกจาก Disney & Pixar รวมเพลงฮิตและตัวละครจาก Frozen, Tangled, Finding Nemo, Hercules และอีกมากมาย

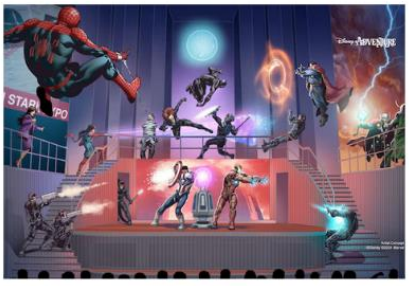

AVENGERS
ASSEMBLE!

โชว์แอ็กชันสุดมันส์ "Avengers Assemble!" รวมเหล่าฮีโร่ Marvel มาปกป้องโลก ด้วยเอฟเฟกต์จัดเต็มและฉากต่อสู้สุดตื่นเต้น



BAYMAX
SUPER EXERCISE EXPO

สัมผัสโลก Disney & Pixar ในแกลเลอรี่อบอุ่น พร้อมงานศิลป์จาก Aladdin และ Frozen วาดภาพแล้วดูมันมีชีวิตขึ้นต่อหน้าต่อตา

ห้องอาหาร

รวมอยู่ในค่าทัวร์ (Include)



Hollywood Spotlight Club

ถ่ายทอดบรรยากาศยุคทองแห่งฮอลลีวูดในคลับดินเนอร์สุดหรู ที่เต็มไปด้วยกลิ่นอายความเป็นดาว พร้อมการปรากฏตัวสดของเหล่าซูเปอร์สตาร์ดิสนีย์ชื่อดังตลอดกาล นำโดยมิกกี้เมาส์และผองเพื่อน!



Animator's Palate

เฉลิมฉลองมรดกการสร้างภาพยนตร์ของ Disney และ Pixar Animation Studios ท่ามกลางอุปกรณ์ประกอบฉากจากภาพยนตร์ยอดนิยมอย่าง The Little Mermaid พร้อมกิจกรรมวาดภาพ ที่จะถูกเนรมิตให้มีชีวิตขึ้นอย่างน่าอัศจรรย์



Pixar Market Restaurant

เต็มไปด้วยบรรยากาศสนุกสนานจากภาพยนตร์สุดรักอย่าง Inside Out และ Finding Nemo ให้บริการบุฟเฟ่ต์กลางวัน และอาหารค่ำแบบนั่งรับประทานในตอนเย็น



Navigator's Club

ย้อนยุคสู่ประเพณีอาหารค่ำ"Captain's Table" พร้อมชมการแสดงดนตรีจาก Mickey, Minnie และเพื่อน ๆ



Animator's Table

รำลึกโลกสุดคลาสสิกของ Disney และ Pixar ในห้องแกลเลอรี่อบอุ่น ตกแต่งด้วยงานศิลปะจากภาพยนตร์ดังอย่าง Aladdin และ Frozen วาดภาพของคุณเองแล้วชมมันมีชีวิตขึ้นต่อหน้าต่อตา!



Enchanted Summer Restaurant

ประกอบด้วยห้องอาหารสองแห่งได้แรงบันดาลใจจาก Tangled และ Frozen ให้บริการบุฟเฟ่ต์อาหารเช้าและกลางวัน และอาหารค่ำแบบนั่งรับประทานในตอนเย็น

โปรดทราบ! ห้องอาหารค่ำจะหมุนเวียนตามที่ Disney Cruise Line จัดสรร โดยท่านจะใช้หมายเลขโต๊ะเดิมตลอดการเดินทาง เพื่อความสะดวกในการรับประทานอาหาร

โปรดตรวจสอบห้องอาหารค่ำในแอปพลิเคชั่น Disney Cruise Line Navigator

Disney ADVENTURE

ห้องอาหาร PREMIUM

ไม่รวมอยู่ในค่าทัวร์

(ต้องทำการจองล่วงหน้า และ มีค่าธรรมเนียมเพิ่มเติม)





Mike &Sulley's Flavors of Asia

ลิ้มรสอาหารเอเชียพรีเมียม พร้อมตัวเลือก 4 แบบ ได้แก่ สเต็กญี่ปุ่นเต็มรูปแบบ เทปันยากิ ซูชิ/ซาชิมิ และโอมากาเสะ ได้แรงบันดาลใจจาก Monsters, Inc. ผสมผสานดีไซน์ทันสมัยกับกลิ่นอายดั้งเดิม



Palo Trattoria

ลิ้มรสอาหารอิตาเลียนเหนือสุดพรีเมียมสำหรับผู้ใหญ่อายุ 18 ปีขึ้นไป เมนูมีพาสต้า พิซซ่า อาหารทะเล และสเต็ก ปรุงพิถีพิถัน ได้แรงบันดาลใจจาก Luca ตกแต่งด้วยกลุ่มดาว แสงจันทร์ และบรรยากาศเหนือโลก

Disney ADVENTURE

CLUB สำหรับเด็ก

อายุ 3 - 10 ปี



Marvel WEB Workshop

เรียกเหล่าซูเปอร์ฮีโร่รุ่นจิ๋ว! เตรียมทดสอบพลัง ฝึกใช้ชุดฮีโร่ต้นแบบอย่าง Spider-Man ทดลองเทคโนโลยีลับของ Avengers และร่วมภารกิจฝึกสุดมันส์



Andy's Toybox

จินตนาการนำทางในสนามเด็กเล่น Toy Story ขนาดยักษ์ เต็มไปด้วยอุปกรณ์อินเทอร์แอคทีฟ เด็ก ๆ จะสนุกกับสไลเดอร์ Slinky Dog และมองโลกในมุมมองของของเล่นสุดเพลิน



Fairytale Hall

ก้าวสู่โลกแห่งจินตนาการบนเรือดิสนีย์ ที่เด็ก ๆ จะได้ฝึกเป็นซูเปอร์ฮีโร่ ทดลองเทคโนโลยี Avengers สนุกกับสนามเด็กเล่น Toy Story และพบเจ้าหญิงดิสนีย์ตัวจริง พร้อมกิจกรรมสร้างสรรค์ เกม และงานศิลปะ เติมเต็มประสบการณ์แห่งความสนุกและความฝันบนท้องทะเล



WALT DISNEY Imagineering Lab

เปิดโลกเบื้องหลังของ Disney Imagineers ที่ Walt Disney Imagineering Lab เด็ก ๆ จะได้สนุกกับกิจกรรมสร้างสรรค์ ออกแบบรถไฟเหาะของตัวเอง และสัมผัสประสบการณ์ทดลองเล่นแบบเสมือนจริง

DAY 5

รายละเอียดโปรแกรมท่องเที่ยว

15APR27 **SINGAPORE CRUISE CENTRE - PACKAGE CITY TOUR : MERLION - VORTEX @ JEWEL - สนามบินชางงี - สนามบินสุวรรณภูมิ**

เช้า เช้า รับประทานอาหารเช้า ณ ห้องอาหารบนเรือสำราญ

07.00 น. เรือสำราญ Disney Adventure กลับถึงท่าเรือ **Singapore Marina Bay Cruise Center** ตรวจสอบสัมภาระของท่านให้เรียบร้อยก่อนเช็คเอาท์ออกจากเรือ



CITY TOUR

นำทุกท่านท่องเที่ยวในเมือง สิงคโปร์ ประเทศเล็กที่เต็มไปด้วยเสน่ห์ ทั้งความทันสมัย วัฒนธรรม และ สถาปัตยกรรมระดับโลก



นำทุกท่านชม เมอร์ไลออน Merlion สัญลักษณ์สำคัญของประเทศสิงคโปร์ที่สะท้อนถึงประวัติศาสตร์และรากเหง้าของประเทศได้อย่างชัดเจน และกลายเป็นแลนด์มาร์กที่นักท่องเที่ยวจากทั่วโลกต้องแวะมาเยือน จุดชม Merlion ที่มีชื่อเสียงที่สุดคือ Merlion Park ริมอ่าว Marina Bay ซึ่งสามารถมองเห็นวิวเมืองและอ่าวได้อย่างสวยงาม



นำท่านเดินทางสู่ Jewel Changi Airport ชมน้ำพุ HSBC Rain Vortex น้ำพุในร่มที่สูงที่สุดในโลก แลนด์มาร์กสุดล้ำของสิงคโปร์ เป็นการผสมผสานระหว่างห้างสรรพสินค้าสุดหรู ธรรมชาติที่ร่มรื่น และเทคโนโลยีสุดล้ำได้อย่างสมบูรณ์แบบ นอกจากธรรมชาติแล้ว ที่นี่คือห้างสรรพสินค้าขนาดใหญ่ที่มีร้านค้าแบรนด์เนม ร้านอาหาร และคาเฟ่ เปิดให้บริการอีกด้วย

อิสระรับประทานอาหารกลางวันตามอัธยาศัย

DAY 5

รายละเอียดโปรแกรมท่องเที่ยว

15APR27 **SINGAPORE CRUISE CENTRE - PACKAGE CITY TOUR : MERLION - VORTEX @ JEWEL - สนามบินชางงี - สนามบินสุวรรณภูมิ**

12.30 น. นำทุกท่านเดินทางสู่สนามบินชางงี

15.45 น. ออกเดินทางสู่ สนามบินสุวรรณภูมิ โดยสายการบินสิงคโปร์แอร์ไลน์ เที่ยวบินที่ SQ712
(มีบริการอาหารและเครื่องดื่มบนเครื่อง)

17.15 น. เดินทางถึง สนามบินสุวรรณภูมิ ประเทศไทย ด้วยความสวัสดิภาพพร้อมความประทับใจ





อัตราค่าบริการ

เดินทาง 11 - 15 เมษายน 2570

ประเภทห้องพัก	แพ็กเกจ เรือ + ตั๋วเครื่องบิน		แพ็กเกจเที่ยวครบ เรือ + ตั๋วเครื่องบิน + ซิตี้ทัวร์	
	DELUXE INSIDE STATEROOM (CATEGORY 10B ห้องไม่มีหน้าต่าง)	DELUXE OCEANVIEW STATEROOM WITH VERANDAH (CATEGORY 6B ห้องมีระเบียง)	DELUXE INSIDE STATEROOM (CATEGORY 10B ห้องไม่มีหน้าต่าง)	DELUXE OCEANVIEW STATEROOM WITH VERANDAH (CATEGORY 6B ห้องมีระเบียง)
ราคาผู้ใหญ่ท่านที่ 1 และ 2 พัก 2 ท่าน / ท่านละ	42,900.-	51,900.-	50,800.-	59,800.-
ราคาผู้ใหญ่ท่านที่ 3 และ 4 / ท่านละ	31,500.-	34,900.-	39,400.-	42,800.-
ราคาเด็ก พักกับผู้ใหญ่ 2-3 ท่าน อายุ 3 - 12 ปี	29,900.-	31,900.-	37,400.-	39,400.-
ราคาเด็ก (อายุ 2-3 ปี) *ราคาเรือ INFANT ราคาตั๋วเด็ก	23,900.-	25,900.-	31,400.-	33,400.-
ราคาเด็กทารก INFANT (อายุ 6 เดือน - 2 ปี)	15,900.-	17,900.-	15,900.-	17,900.-
ราคาผู้ใหญ่พักเดี่ยว / ท่านละ	63,900.-	80,900.-	71,800.-	88,800.-
ราคาแพ็กเกจทัวร์ (ไม่รวมตั๋วเครื่องบิน) • โรงแรมระดับ 4 ดาว 1 คืน • มัคคุเทศก์นำเที่ยว + รวมทิป • บัตรเข้าทุกสถานที่ และรถโค้ชปรับอากาศ	7,900.- ราคาผู้ใหญ่	7,500.- ราคาเด็ก		

กรณีไม่ใช้ตั๋วเครื่องบิน หักออกจากราคาแพ็กเกจ

ผู้ใหญ่ หักตั๋วเครื่องบินออก	10,000 บาท/ท่าน	
เด็ก (อายุ 2 - 12 ปี) หักตั๋วเครื่องบินออก	9,000 บาท/ท่าน	
เด็ก (อายุ 6 เดือน - ไม่เกิน 2 ปี) หักตั๋วเครื่องบินออก	2,000 บาท/ท่าน	

โปรแกรมอาจปรับเปลี่ยนตามความเหมาะสมของสภาพอากาศ ฤดูกาล และสถานการณ์ ณ วันเดินทาง

หมายเหตุ : สำหรับแพ็กเกจเที่ยวครบ กรุ๊ปจะยืนยันการเดินทางเมื่อมีผู้เดินทาง ตั้งแต่ 25 ท่านขึ้นไป

บริษัทขอสงวนสิทธิ์ในการยกเลิกรายการ ในกรณีที่จำนวนผู้เดินทางไม่ครบตามที่กำหนด

แพ็กเกจเที่ยวครบ รวมค่าทิปไกด์ท้องถิ่น หัวหน้าทัวร์ และพนักงานขับรถแล้ว

ราคาห้องพักบนเรือรวมภาษีและค่าทิปบนเรือแล้ว

หมายเหตุ (กรุณาอ่านรายละเอียดทุกข้อหมายเหตุ)

1. รบกวนพิจารณาโปรแกรมการเดินทางให้ละเอียดก่อนทำการจอง
2. กำหนดการนี้อาจเปลี่ยนแปลงได้ตามความเหมาะสมของหมู่คณะ เวลา สภาพการจราจร และ สภาพภูมิอากาศในขณะนั้น โดยคำนึงถึงความปลอดภัยและประโยชน์ของผู้เดินทางเป็นสำคัญ

การจองทัวร์และสำรองที่นั่ง

1. กรุณาแจ้งชื่อ-นามสกุล, ที่อยู่และหมายเลขโทรศัพท์ของผู้จอง สำหรับออกใบแจ้งหนี้และใบรับเงินของท่าน
2. ชำระเงินเต็มจำนวน ภายในวันที่เจ้าหน้าที่ส่งรายละเอียดการชำระให้ เพื่อเป็นการยืนยันการจองจึงจะถือว่าได้ทำการสำรองที่นั่งเสร็จสมบูรณ์
3. ส่งสำเนาหน้าพาสปอร์ตของผู้ที่เดินทาง ที่มีอายุการใช้งานไม่น้อยกว่า 6 เดือน
4. หากท่านที่ต้องการออกตั๋วโดยสารภายในประเทศ (กรณีลูกค้าอยู่ต่างจังหวัด) ให้ท่านติดต่อเจ้าหน้าที่ ก่อนออกบัตรโดยสารทุกครั้ง หากออกบัตรโดยสารโดยมิแจ้งเจ้าหน้าที่ ทางบริษัทขอสงวนสิทธิ์ไม่รับผิดชอบค่าใช้จ่ายที่เกิดขึ้น

อัตราค่าบริการ รวม / ไม่รวม

อัตราค่าบริการทัวร์นี้รวม

1. ค่าตั๋วเครื่องบินไป-กลับตามเที่ยวบินที่ระบุ พร้อมน้ำหนักสัมภาระโหลดใต้ท้องเครื่อง 25 กก./เที่ยว/ท่าน
2. ค่ารถโค้ชปรับอากาศสำหรับรับ-ส่งและนำเที่ยวตามรายการ
3. ค่าอาหารตามที่ระบุในรายการ
4. ค่าเข้าชมสถานที่ท่องเที่ยวตามที่ระบุในรายการ
5. ค่าประกันการเดินทาง คุ้มครองอุบัติเหตุวงเงินสูงสุด 2,000,000 บาท/ท่าน (เป็นไปตามเงื่อนไขของกรมธรรม์)
6. **กรณีซื้อแพ็กเกจทัวร์เพิ่มเติม** รวมค่าโรงแรมระดับ 4 ดาว ค่ารถโค้ชนำเที่ยว ค่ามัคคุเทศก์ท้องถิ่น พนักงานขับรถ และค่าทิปตามรายการ
7. ค่าภาษีมูลค่าเพิ่ม 7% สำหรับค่าบริการ 1,000 บาท/ท่าน
8. ค่าภาษีท่าเรือและค่าทิปพนักงานบนเรือสำราญ

อัตราค่าบริการทัวร์นี้ไม่รวม

1. ค่าธรรมเนียมการจัดทำหนังสือเดินทาง
2. ค่าใช้จ่ายส่วนตัว อาทิเช่น ค่าเครื่องดื่มที่สั่งพิเศษ , ค่าโทรศัพท์ , ค่าซักรีด , ค่าธรรมเนียมหนังสือเดินทาง , ค่าน้ำหนักเกินจากทางสายการบินกำหนด , ค่ารักษาพยาบาล กรณีเกิดการเจ็บป่วยจากโรคประจำตัว , ค่ากระเป๋าเดินทางหรือของมีค่าที่สูญหายในระหว่างการเดินทาง เป็นต้น
3. ค่าธรรมเนียมน้ำมันและภาษีสนามบิน ในกรณีที่สายการบินมีการปรับขึ้นราคา
4. ค่าบริการอินเทอร์เน็ต (Wi-Fi) บนเรือ ราคาเริ่มต้น 26-30 USD ต่อคืน ต่ออุปกรณ์ และอินเทอร์เน็ต + Streaming (Wi-Fi) บนเรือ ราคาเริ่มต้น 49 USD ต่อคืน ต่ออุปกรณ์





กรณียกเลิกการเดินทาง

อัตราค่าบริการแพ็กเกจเรือสำราญ พร้อมตั๋วเครื่องบินนี้รวม

1. แจ้งยกเลิกก่อนเดินทางตั้งแต่ 60 วันขึ้นไป

คืนเงินโดยหักค่าใช้จ่ายที่เกิดขึ้นจริงและไม่สามารถเรียกคืนได้ (ถ้ามี) ทั้งนี้ กรณีเดินทางช่วงเทศกาล วันหยุดนักขัตฤกษ์ หรือช่วงที่มีเงื่อนไขพิเศษ อาจมีค่าใช้จ่ายตามเงื่อนไขของผู้ให้บริการ

2. แจ้งยกเลิกก่อนเดินทาง 45–59 วัน

หักค่าบริการ 50% ของราคาแพ็กเกจ หรือหักค่าใช้จ่ายที่เกิดขึ้นจริง หากค่าใช้จ่ายจริงสูงกว่า บริษัทฯ ขอสงวนสิทธิ์เรียกเก็บตามค่าใช้จ่ายที่เกิดขึ้นจริง

3. แจ้งยกเลิกก่อนเดินทางน้อยกว่า 45 วัน

หักค่าใช้จ่ายที่เกิดขึ้นจริงและไม่สามารถเรียกคืนได้ ซึ่งอาจสูงถึง 100% ของราคาแพ็กเกจ เนื่องจากอาจมีการชำระค่าห้องพักบนเรือ ค่าตั๋วเครื่องบิน ค่ามัดจำ และค่าบริการต่าง ๆ ให้แก่ผู้ให้บริการแล้ว

กรณีเจ็บป่วย อุบัติเหตุ หรือเหตุจำเป็น

กรณีผู้เดินทางไม่สามารถเดินทางได้เนื่องจากเจ็บป่วย อุบัติเหตุ การผ่าตัด หรือเหตุจำเป็นอื่น สามารถยื่นเอกสารประกอบ เช่น ใบรับรองแพทย์ เพื่อให้บริษัทฯ ประสานงานกับสายการบิน เรือสำราญ หรือผู้ให้บริการที่เกี่ยวข้อง

การเปลี่ยนชื่อ เปลี่ยนผู้เดินทาง เปลี่ยนวันเดินทาง การยกเลิก หรือการคืนเงิน ขึ้นอยู่กับเงื่อนไขและการอนุมัติของผู้ให้บริการ และไม่สามารถรับรองผลล่วงหน้าได้

อัตราค่าบริการแพ็กเกจทัวร์ (CITY TOUR) นี้รวม

1 แจ้งยกเลิกก่อนเดินทาง ตั้งแต่ 40 วันขึ้นไป

คืนเงินโดยหักค่าใช้จ่ายที่เกิดขึ้นจริงและไม่สามารถเรียกคืนได้ (ถ้ามี) ทั้งนี้ กรณีเดินทางช่วงเทศกาล วันหยุดนักขัตฤกษ์ หรือช่วงที่มีเงื่อนไขพิเศษ อาจมีค่าใช้จ่ายตามเงื่อนไขของผู้ให้บริการ

2 แจ้งยกเลิกก่อนเดินทาง 30 วัน

หักค่าบริการ 50% ของราคาแพ็กเกจทัวร์ หรือหักค่าใช้จ่ายที่เกิดขึ้นจริง หากค่าใช้จ่ายจริงสูงกว่า บริษัทฯ ขอสงวนสิทธิ์เรียกเก็บตามค่าใช้จ่ายที่เกิดขึ้นจริง

3 แจ้งยกเลิกก่อนเดินทาง น้อยกว่า 30 วัน

หักค่าใช้จ่ายที่เกิดขึ้นจริงและไม่สามารถเรียกคืนได้ ซึ่งอาจสูงถึง 100% ของราคาแพ็กเกจทัวร์ เนื่องจากอาจมีการชำระค่ารถนำเที่ยว ค่าเข้าชม ค่ามัคคุเทศก์ และบริการอื่น ๆ ล่วงหน้าแล้ว

- **กรณีผู้เดินทางไม่สามารถเข้า-ออกเมืองได้**

กรณีผู้เดินทางถูกปฏิเสธการเข้า–ออกประเทศ อันเนื่องมาจากเอกสารไม่ถูกต้อง การให้ข้อมูลอันเป็นเท็จ หรือดุลยพินิจของเจ้าหน้าที่ บริษัทฯ ขอสงวนสิทธิ์หักค่าใช้จ่ายที่เกิดขึ้นจริงและไม่สามารถเรียกคืนได้