UM TOURS

License No. 11/06216

บริษัท ยู เอ็ม ทัวร์ จำกัด UM TOURS CO.,LTD.

631/4 ถนนมหาไชย แขวงสำราญราษฎร์ เขตพระนคร กรุงเทพมหานคร 10200

631/4 MAHACHAI ROAD SAMRANRAT PRANAKORN BANGKOK 10200

02-621-2663 | 02-621-2664 | @umtours

UM Tours | umtours@hotmail.com | www.umtours.com

เกาหลี ปีใหม่
Seoul So Good !!
5วัน 3คืน โดยสายการบินไทย (TG)

	โปรแกรมการเดินทาง	เช้า	เที่ยง	ค่ำ	โรงแรมที่พัก
1	กรุงเทพฯ (ท่าอากาศยานสุวรรณภูมิ)			✈	
2	ท่าอากาศยานนานาชาติอินชอน - เกาะนามิ – สวนนกเบโกเนีย เมืองคาพยอง - ช้อปปิ้งย่านเมียงดง	✈	🍽	🍽	TRAVELODGE EULJIRO HOTEL หรือ เทียบเท่าระดับ 3 ดาว
3	**ศูนย์เครื่องสำอาง - ศูนย์สมุนไพร** -ห้องสมุดสตาร์ฟิล - ล็อตเต้ โซลสกาย – พิพิธภัณฑ์สัตว์น้ำล็อตเต้เวิลด์ อควาเรียม – สวนสนุกล็อตเต้เวิลด์ (รวมค่าเข้า)	🍽	🍽	อิสระ	TRAVELODGE EULJIRO HOTEL หรือ เทียบเท่าระดับ 3 ดาว
4	อิสระช้อปปิ้งตามอัธยาศัย เต็มวัน **(ไม่มีบริการรถรับส่ง - และไกด์)**	🍽	อิสระ	อิสระ	TRAVELODGE EULJIRO HOTEL หรือ เทียบเท่าระดับ 3 ดาว
5	พระราชวังเคียงบก –ช้อปปิ้งย่านฮงแด - ท่าอากาศยานนานาชาติอินชอน – กรุงเทพฯ (ท่าอากาศยานสุวรรณภูมิ)	🍽	🍽	✈	

วันที่ 1 กรุงเทพ (ท่าอากาศยานสุวรรณภูมิ)

20.00 น. คณะพร้อมกันที่ **ท่าอากาศยานสุวรรณภูมิ** อาคารผู้โดยสารขาออก ชั้น 4 สายการบินไทย (TG) โดยมีเจ้าหน้าที่ คอยให้การต้อนรับดูแลอำนวยความสะดวกด้านเอกสารเช็คอินและโหลดสัมภาระ

23.25 น. นำท่านออกเดินทางสู่ สนามบินอินชอน ประเทศเกาหลีใต้ โดยสายการบินไทย เที่ยวบินที่ **TG658**

วันที่ 2 ท่าอากาศยานนานาชาติอินชอน - เกาะนามิ – สวนนกเบโกเนีย เมืองคาพยอง - ช้อปปิ้งย่านเมียงดง

06.35 น. เดินทางถึง ท่าอากาศยานนานาชาติอินชอน (เทอมินอล1) ประเทศเกาหลีใต้ (เวลาท้องถิ่นของประเทศเกาหลีใต้ เร็วกว่าประเทศ ไทย 2 ชั่วโมง กรุณาปรับนาฬิกาของท่านเป็นเวลาท้องถิ่น เพื่อความสะดวกในการนัดหมาย) นำท่านผ่านพิธีตรวจคนเข้าเมืองและศุลกากร

เกาะนามิ (Nami Island) เกาะที่มีบรรยากาศสุดแสนโรแมนติกด้วยทำเล บนเกาะซองเพียง เกาะมีลักษณะเป็นรูปพระจันทร์เสี้ยวบนเกาะอุดมสมบูรณ์ไปด้วยพืชพันธุ์มากมาย ที่ท่านสามารถ ดื่มด่ำกับความมหัศจรรย์ของธรรมชาติที่ในแต่ละฤดู โดยเฉพาะในยามฤดูใบไม้ผลิ ที่เหล่าพฤกษาต่างผลิดอกออกใบ หลากสีสันคืนชีวิตและสีสันสู่ทั่วทั้งเกาะอีกครั้ง โดยเฉพาะต้นพ็อดกดหรือซากุระที่เรารู้จักกันดี ซึ่งมีหลากหลายพันธุ์ ที่ จะงดงามโดดเด่นบานสะพรั่งตามเอกลักษณ์ของแต่ละพันธุ์ ที่มีอยู่เรียงรายเป็นทิวแถว และทั่วทุกมุมของเกาะ และยัง ความพิเศษคือเป็นสถานที่ถ่ายทำซีรีส์โรแมนติกชื่อดังเรื่อง WINTER SONATA นักท่องเที่ยวจึงนิยมพากันมาถ่ายภาพคู่ กับรูปปั้นพระนาง 'เบยองจุนและแชงจีอู'นอกจากนี้ยังมีกิจกรรมอีกมากมายให้ทำ มีร้านอาหาร พิพิธภัณฑ์ ร้านขายของ ที่ระลึก ฯลฯ ให้ท่านเดินชม

กลางวัน รับประทานอาหารกลางวัน ณ ภัตตาคาร **เมนูทัคคาลบี้**

สวนนกเบโกเนีย เมืองคาพยอง (Begonia Bird Park) สวนธรรมชาติและเรือนกระจกขนาดใหญ่ที่ผสมผสานโลกของดอกไม้และสัตว์ปีกไว้อย่างลงตัว ภายในสวนจัดแสดง ดอกเบโกเนียหลากหลายสายพันธุ์สีสันสดใสตลอดทั้งปี ให้ท่านจะได้เพลิดเพลินกับการเดินชมสวนดอกไม้ พร้อมใกล้ชิดกับนกสายพันธุ์ต่าง ๆ

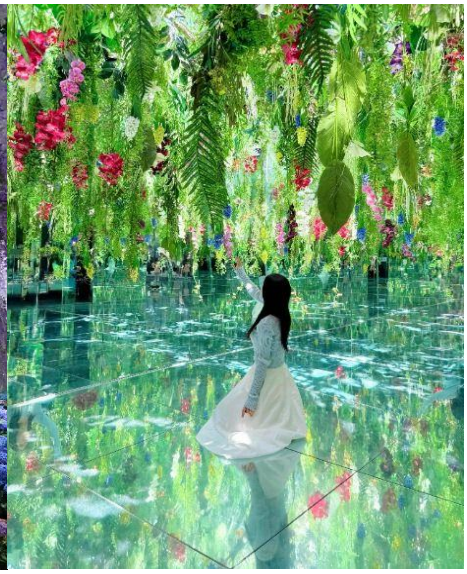

เมียงดง (Myeongdong) ย่านช้อปปิ้งใจกลางกรุงโซลที่เต็มไปด้วยร้านค้า ห้างสรรพสินค้าชื่อดัง ร้านอาหารริมทางมากมาย โดยเมียงดงนั้นเป็นแขวงหนึ่งในเขตกรุงโซล มีพื้นที่เป็นที่ตั้งของร้านค้ากระจายตัวไปทั้งฝั่งตะวันออกและตะวันตก มีห้างสรรพสินค้าขนาดย่อม มีร้านขายสินค้าแบรนด์เนมมากมาย และยังสถานที่ท่องเที่ยวอันเป็นแลนด์มาร์กยอดนิยมมากมายด้วย อิสระให้ท่านได้เดินเล่นเลือกซื้อสินค้าตามอัธยาศัย

ค่ำ รับประทานอาหารค่ำ ณ ภัตตาคาร **เมนูบุลโกกิ**

ที่พัก นำท่านเข้าพักที่ TRAVELODGE EULJIRO HOTEL หรือเทียบเท่าระดับ 3 ดาว

วันที่ 3 ศูนย์เครื่องสำอาง - ศูนย์สมุนไพร - ห้องสมุดสตาร์ฟีล - ล็อตเต้ โซลสกาย – พิพิธภัณฑ์สัตว์น้ำล็อตเต้เวิลด์อควาเรียม – สวนสนุกล็อตเต้เวิลด์(รวมค่าเข้า)

เช้า **รับประทานอาหารเช้า ณ ห้องอาหารของโรงแรม**

ศูนย์เครื่องสำอางเกาหลี ท่านจะสามารถเลือกซื้อเครื่องสำอางที่เหมาะกับผิวพรรณของแต่ละท่าน เพื่อการบำรุงรักษาหรือฟื้นฟูผิวใหม่กลับมาสดใสอีกครั้ง จากการผสมผสานของธรรมชาติหรือจากเวชสำอางที่ผลิตหรือรับรองโดยประเทศเกาหลีในราคาย่อมเยาว์ ไม่ว่าจะเป็นครีม เซรั่มหรือผลิตภัณฑ์ทั้งผิวหน้าและผิวกายที่รับรองว่าหากลองใช้แล้วหน้าจะใสเหมือนหนุ่มสาวเกาหลีขึ้นมาอย่างแน่นอน

เดินทางสู่ **ศูนย์สมุนไพรเกาหลี** เพื่อสุขภาพด้วยเกาหลีใต้เป็นดินแดนที่มีตำรับสมุนไพรเพื่อสุขภาพที่สืบทอดมานับพันปี โดยเฉพาะในราชสำนัก และเพื่อให้ทุกท่านได้รู้จัก และเลือกสรรสมุนไพรต่าง ๆ เพื่อนำกลับไปบำรุงสุขภาพของตนเอง และคนที่รัก ในราคาพิเศษสุด ไม่ว่าจะเป็น **โสมเกาหลี**เกาหลีใต้เป็นประเทศที่มีการผลิตโสมเกาหลีที่มีคุณภาพเป็น อันดับ 1 ของโลก และมีคุณประโยชน์นานัปการ เช่น ช่วยเสริมความแข็งแรงให้แก่ระบบย่อยอาหารและปอด ช่วยทำให้ จิตใจสงบและเพิ่มพละกำลัง โดยมีสรรพคุณทางการแพทย์ ช่วยบำรุงหัวใจของคุณได้เป็นอย่างดี ช่วยป้องกันโรคหัวใจ ขาดเลือด ฯลฯ **น้ำมันสนเข็มแดง** ผลิตจากใบสนเข็มแดงในประเทศเกาหลี ที่มีสรรพคุณช่วยชะล้างไขมันในเส้นเลือด เพื่อป้องกันการอุดตันของเส้นเลือด พร้อมชมการสาธิต เพื่อให้ท่านได้เห็นสรรพคุณอย่างชัดเจนมากยิ่งขึ้น

ห้องสมุดสตาร์ฟิลด์ โคเอ็กซ์ มอลล์ (Coex mall Starfield Library) ห้องสมุดสุดอลังการกลาง Starfield COEX Mall โดดเด่นด้วยชั้นหนังสือสูงตระหง่าน บรรยากาศทันสมัย และมุมถ่ายรูปสุดไอคอนิก เหมาะสำหรับนั่งพักผ่อน อ่านหนังสือ และเช็กอินแลนด์มาร์กยอดฮิตของกรุงโซล

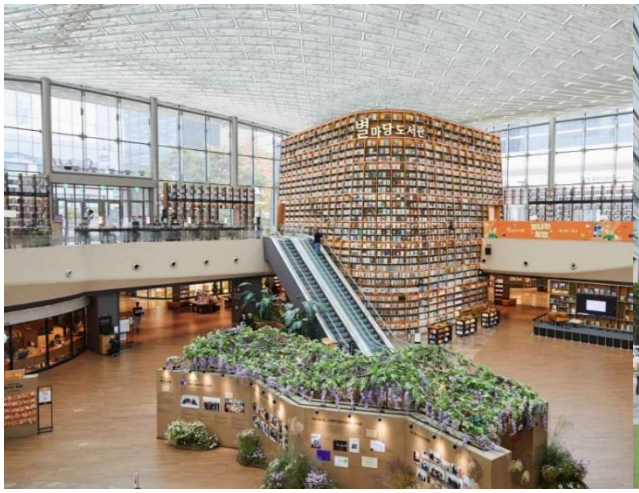

กลางวัน รับประทานอาหารกลางวัน ณ ภัตตาคาร **เมนูไก่ตุ๋นโสมเกาหลี**

ล็อตเต้ โซลสกาย (Lotte Seoul Sky) รวมค่าขึ้นลิฟต์ จุดชมวิวบนตึกที่สูงที่สุดในเกาหลีใต้ (555 เมตร) และสูงเป็นอันดับที่ 5 ของโลก มีลิฟต์ความเร็วสูง (Sky Shuttle) ที่ใช้เวลาเพียง 1 นาทีในการขึ้นถึงด้านบน มอบประสบการณ์ การชมวิวกรุงโซลแบบ 360 องศาจากมุมสูงสุดตระการตา พร้อมพื้นกระจกใส (Sky Deck) และมุมถ่ายรูปสุดประทับใจภายใน Lotte World Tower แลนด์มาร์กระดับโลกของเกาหลีใต้

พิพิธภัณฑ์สัตว์น้ำล็อตเต้เวิลด์อควาเรียม (Lotte World Aquarium) รวมค่าเข้า อควาเรียมขนาดใหญ่ใจกลางโซล ที่รวบรวมสัตว์ทะเลหลากหลายสายพันธุ์ไว้ในบรรยากาศสุดตื่นตา พร้อมอุโมงค์ใต้น้ำสุดอลังการและกิจกรรมเหมาะสำหรับทุกวัย ให้คุณเพลิดเพลินกับโลกใต้ทะเลอย่างใกล้ชิด

สวนสนุกล็อตเต้เวิลด์ (Lotte World Adventure) รวมค่าเข้า เป็นสวนสนุกในร่มที่ใหญ่ที่สุดในโลกตั้งอยู่ใจกลางกรุงโซล ผสมผสานความสนุกทั้งโซนในร่ม (Adventure) และกลางแจ้ง (Magic Island) เข้าด้วยกันอย่างลงตัว ไฮไลท์คือปราสาทเทพนิยายริมทะเลสาบ เครื่องเล่นทันสมัย ขบวนพาเหรด และกิจกรรมเที่ยวได้ตลอดทั้งปีไม่ว่าจะแดดออกหรือฝนตก

ค่ำ อิสระอาหารค่ำเพื่อความสะดวกในการเล่นเครื่องเล่น

ที่พัก นำท่านเข้าพักที่ TRAVELODGE EULJIRO HOTEL หรือเทียบเท่าระดับ 3 ดาว

วันที่ 4 อิสระช้อปปิ้งตามอัธยาศัย เต็มวัน (ไม่มีบริการรถรับส่งและไกด์)

เช้า **รับประทานอาหารเช้า ณ ห้องอาหารของโรงแรม**

สถานที่ท่องเที่ยวแนะนำ หมายเหตุ : ควรวางแผนการท่องเที่ยว และเตรียมตัวล่วงหน้า

อิสระ: อาหารกลางวัน / อาหารเย็น

เดินเล่นย่าน **อิกซอนดง (Ikseon-dong Hanok Village)** เป็นหนึ่งในกิจกรรมที่ฟีลดีมากของโซล เพราะเป็นย่านหมู่บ้านฮันอกเก่าที่ถูกรีโนเวทให้กลายเป็นคาเฟ่ ร้านอาหาร และร้านขนมสไตล์เกาหลีสุดเก๋ ผสมความดั้งเดิมกับความโมเดิร์นได้อย่างลงตัว เดินเข้าไปจะรู้สึกเหมือนหลุดเข้าไปในซอยเล็ก ๆ ที่เต็มไปด้วยอาคารไม้หลังคากระเบื้องแบบเกาหลีโบราณ แต่ข้างในกลับเต็มไปด้วยคาเฟ่ดีไซน์สวย ขนมหน้าตาน่ารัก และมุมถ่ายรูปเพียบ เหมาะมากกับสายคอนเทนต์หรือคนที่ชอบบรรยากาศชิล ๆ ไม่วุ่นวาย

วิธีการเดินทางไป Ikseon-dong

รถไฟใต้ดินลงสถานี Jongno 3-ga (Line 1, 3, 5) แล้วเดินประมาณ 5 นาที

เดินเล่นย่าน **ซองซูดง (Seongsu-dong)** ถือเป็นไฮไลต์สายคาเฟ่ของโซล ที่จากย่านโรงงานเก่าได้ถูกรีโนเวทให้กลายเป็นย่านสุดฮิป เต็มไปด้วยคาเฟ่ดีไซน์เก๋ ร้านแฟชั่น และสตูดิโออาร์ต บรรยากาศฟีล “Brooklyn of Seoul” เท่ ดิบ แต่มีสไตล์ เดินเล่นถ่ายรูปได้ทั้งวันทุกซอยมีมุมสวยและแสงดี ที่นี่มีคาเฟ่ดังเพียบ เช่น Salt Bread คาเฟ่ขนมปังเกลือ (Bakeries หลายร้านในโซนนี้), London Bagel Museum, Cafe Onion Seongsu และร้านขนมหวานอย่าง Tart de Seongsu (ทาร์ตไข่/ทาร์ตผลไม้สไตล์เกาหลี) รวมถึงสายคาเฟ่แบรนด์ดังยังมี Dior Café, Tamburins Seongsu Flagship Store และสายบิวตี้ต้องไม่พลาด TIRTIR Flagship Store ที่ตกแต่งสวยมากเหมือนแกลเลอรีบรรยากาศโดยรวมคือเดินชิล จิบกาแฟ ถ่ายรูป และช้อปปิ้งเล็ก ๆ แบบไม่เร่งรีบ สามารถเดินต่อไป Seoul Forest ได้ในวันเดียว ฟีลธรรมชาติผสมเมือง เหมาะกับวันฟรีเดย์มาก ๆ

วิธีการเดินทางไปซองซูดง

นั่งรถไฟใต้ดินสายสีเขียว (Line 2) ไปลงที่ Seongsu Station ใช้ทางออก Exit 3 หรือ Exit 4

การทำ**หัตถการ** ที่คลินิกย่านเมียงดง ถือเป็นกิจกรรมยอดฮิตของสาย K-Beauty ที่มาเที่ยวโซล เพราะเป็นโซนที่รวมคลินิกผิวหนังระดับมืออาชีพไว้เยอะมาก เดินทางสะดวก อยู่กลางเมือง และส่วนใหญ่มีพนักงานที่พูดภาษาอังกฤษได้ รวมถึงมีล่ามไทยบริการ เหมาะกับนักท่องเที่ยวแบบสุด ๆ ไม่ว่าจะเป็น Skin Care Treatment Aqua Peel LDM Ulthera ยกกระชับ สกินโบท๊อก ทำสวยแล้วช้อปปิ้งต่อได้เลย

🏥 คลินิกแนะนำในเมียงดง

KLEAM Clinic — คลินิกพรีเมียม เด่นเรื่อง Ultherapy, Thermage, Aqua Peel และ Skin Booster

Berry Skin Clinic — คลินิกสายผิวใสและยกกระชับโดยแพทย์ดูแลอย่างใกล้ชิด

Val:U Clinic — เด่นเรื่อง lifting และ personalized treatment

Aurea Clinic — ครบทั้ง LDM, Aqua Peel, laser และ skin booster

PPEUM Global Clinic — คลินิกใหญ่ ราคาหลากหลาย เหมาะกับนักท่องเที่ยวและทำหัตถการครบวงจร

ที่พัก นำท่านเข้าพักที่ TRAVELODGE EULJIRO HOTEL หรือเทียบเท่าระดับ 3 ดาว

วันที่ 5 พระราชวังเคียงบก – ช้อปปิ้งย่านฮงแด - ท่าอากาศยานนานาชาติอินชอน – กรุงเทพฯ (ท่าอากาศยานสุวรรณภูมิ)

เช้า **รับประทานอาหารเช้า ณ ห้องอาหารของโรงแรม**

พระราชวังเคียงบก (Gyeongbokgung) ไม่รวมค่าเช่าชุดฮันบก พระราชวังหลวงที่ยิ่งใหญ่ที่สุดของเกาหลี ท่านสามารถเดินถ่ายรูปภายในพระราชวัง ท่ามกลางสถาปัตยกรรมโบราณอันงดงาม ไม่ว่าจะเป็นท้องพระโรง ศาลาริมสระน้ำ และฉากภูเขาด้านหลังที่สวยงาม พร้อมทั้งเข้าชมพิพธภัณฑ์พื้นบ้านเกาหลี

กลางวัน รับประทานอาหารกลางวัน ณ ภัตตาคาร **เมนูจิมดัก ไก่ผัดวุ้นเส้นซอสเกาหลี**

ย่านฮงแด (Hongdae) เป็นแหล่งรวมวัยรุ่น แฟชั่น คาเฟ่ และสตรีท ฟู้ดสุดฮิตในโซล ประเทศเกาหลีใต้ ใกล้กับมหาวิทยาลัยฮงอิก โดดเด่นด้วยบรรยากาศการแสดงดนตรี/แดนซ์ริมถนน ตลาดเสื้อผ้าดีไซน์ทันสมัยราคาย่อมเยา ร้านอาหารมากมาย และเป็นย่านที่คึกคักตลอดทั้งกลางวันและกลางคืน

สมควรแก่เวลาเดินทางนำท่านเดินทางสู่ **ท่าอากาศยานนานาชาติอินชอน**

17.00 น. ออกเดินทางสู่ กรุงเทพฯ โดยสายการบินไทย เที่ยวบินที่ TG653

20.55 น. เดินทางถึง ท่าอากาศยานสุวรรณภูมิ กรุงเทพฯ โดยสวัสดิภาพ พร้อมความประทับใจ

อัตราค่าบริการและเงื่อนไขรายการท่องเที่ยว

กำหนดวันเดินทาง			
วันเดินทาง	ผู้ใหญ่พัก 2-3 ท่าน ท่านละ	พักเดี่ยว เพิ่มท่านละ	ราคาไม่รวมตั๋ว เครื่องบิน
28 ธันวาคม 2569 – 01 มกราคม 2570	46,888.-	9,900.-	21,900.-
29 ธันวาคม 2569 – 02 มกราคม 2570	46,888.-	9,900.-	21,900.-
30 ธันวาคม 2569 – 03 มกราคม 2570	46,888.-	9,900.-	21,900.-
โปรแกรมอาจจะมีการปรับเปลี่ยนตามความเหมาะสมของสภาพอากาศและฤดูกาล			

ราคาทัวร์ข้างต้นยังไม่รวมค่าทิปมัคคุเทศก์ท้องถิ่น คนขับรถ ท่านละ 2,000 บาท (ยกเว้นเด็กอายุต่ำกว่า 2 ขวบ)

ชำระที่ท่าอากาศยานสุวรรณภูมิ ณ วันเดินทาง

สำหรับทิปหัวหน้าทัวร์ที่ดูแลคณะจากเมืองไทย แล้วแต่ความพึงพอใจในการบริการ

กรณีให้ทางบริษัทฯ ลงทะเบียนให้ มี ค่าบริการลงทะเบียน K-ETA ครั้งละ 400 บาท

หากสนใจเดินทางเป็นกรุ๊ปส่วนตัว มีค่าใช้จ่ายเพิ่มท่านละ 1,000 บาท (จำนวนผู้เดินทาง 20 ท่านขึ้นไป)

รายการทัวร์นี้สำหรับนักท่องเที่ยวชาวไทยเท่านั้น พาสปอร์ตชาวต่างชาติเก็บค่าใช้จ่ายเพิ่มท่านละ 100 USD

(ชำระพร้อมค่าทัวร์ เรท ณ วันที่ทำการชำระ)

ราคาเด็กทารก (อายุไม่ถึง 2 ปีบริบูรณ์ ณ วันเดินทางกลับ) ท่านละ 7,000 บาท ราคานี้รวมรายการทัวร์ ตั๋วเครื่องบิน ไม่มีราคาเด็ก เนื่องจากเป็นราคาพิเศษ

บริษัทฯ ขอสงวนสิทธิ์ในการปรับอัตราค่าบริการขึ้น เนื่องจากมีการปรับ ภาษีสนามบินขึ้นและ / หรือการปรับเปลี่ยนค่าเซอร์ชาร์จน้ำมัน จากสายการบิน โดยมิต้องแจ้งให้ทราบล่วงหน้า

รายการทัวร์นี้ มีวัตถุประสงค์เพื่อการท่องเที่ยวเป็นหมู่คณะเท่านั้น ถ้าลูกค้าท่านใดแยกตัวออกจากกรุ๊ปทัวร์ ไม่ว่าจะไปเที่ยวเอง หลบหนี เป็นแรงงาน หรือ ไม่เข้าร้านช้อป ไม่ท่องเที่ยวตามที่ระบุไว้ในโปรแกรมทัวร์ ทางบริษัทฯขอสงวนสิทธิ์ขอคิดค่าใช้จ่าย เพิ่มท่านละ 200 USD

เงื่อนไขการเข้าประเทศเกาหลีใต้

การเดินทางเข้าประเทศเกาหลีใต้ ทุกท่านจะต้องมี การลงทะเบียน K-ETA (Korea electronic travel authorization) ซึ่งเป็นระบบออนไลน์ที่คัดกรองชาวต่างชาติเข้าประเทศเกาหลีใต้ โดยไม่ต้องขอวีซ่า และตั้งแต่วันที่ 3 กรกฎาคม 2566 K-ETA จะได้รับการยกเว้นการลงทะเบียนบังคับสำหรับผู้ที่มีอายุ 17 ปีและต่ำกว่า และอายุ 65 ปีขึ้นไป ระยะเวลาการพิจารณาอย่างน้อย 72 ชั่วโมง หรือมากกว่า (กรณีให้ทางบริษัทฯ ลงทะเบียนให้ มี ค่าบริการลงทะเบียน K-ETA ครั้งละ 400 บาท)

อัตราค่าบริการรวม

ค่าบัตรโดยสารเครื่องบินชั้นประหยัด (Economy Class) ที่ระบุวันเดินทางไปกลับพร้อมคณะ
(ในกรณีมีความประสงค์อยู่ต่อจะต้องไม่เกินจำนวนวัน และ อยู่ภายใต้เงื่อนไขของสายการบิน)
รวมค่าภาษีสนามบินทุกแห่งตามรายการ
ข้อมูล ณ 29 เม.ย. 69

ค่าห้องพักมาตรฐาน พักห้องละ 2–3 ท่าน โรงแรมที่พักเป็นไปตามที่ระบุในรายการ หรือเทียบเท่าในระดับเดียวกัน บริษัทฯ ขอสงวนสิทธิ์ในการเปลี่ยนแปลงโรงแรมตามความเหมาะสม โดยยังคงมาตรฐานและระดับการให้บริการเทียบเท่าตามรายการ

ค่าอาหาร ค่าเข้าชม และ ค่ายานพาหนะทุกชนิด ตามที่ระบุไว้ในรายการทัวร์ข้างต้น

ภาษีมูลค่าเพิ่ม 7% (เฉพาะค่าบริการ)

ค่าน้ำหนักกระเป๋าเดินทางตามที่สายการบินกำหนดไม่เกิน 23 กิโลกรัม / ท่าน

ค่าประกันสุขภาพและอุบัติเหตุ วงเงินสูงสุด 3 ล้านบาท
แผนประกัน Asia Gold
รายละเอียดโปรดสแกนด้านข้าง
**เงื่อนไขตามกรมธรรม์ประกันภัย*

อัตราค่าบริการไม่รวม

ค่าธรรมเนียมการจัดทำหนังสือเดินทาง

ค่าบริการลงทะเบียน K-ETA 400 บาท

ค่าทิปมัคคุเทศก์ท้องถิ่นและคนขับรถ
2,000 บาท / ท่าน / ทริป
เพื่อความสะดวกในการจัดการ จึงต้องขออนุญาตเรียกเก็บค่าทิป ณ สนามบินในวันแรกของการเดินทาง

ค่าน้ำหนักกระเป๋าเดินทางในกรณีที่เกินกว่าสายการบินกำหนด

ค่าใช้จ่ายส่วนตัว อาทิเช่นค่าเครื่องดื่มที่สั่งพิเศษ, ค่าโทรศัพท์, ค่าซักรีด, ค่าธรรมเนียมหนังสือเดินทาง, ค่าน้ำหนักเกินจากทางสายการบินกำหนด, ค่ารักษาพยาบาล กรณีเกิดการเจ็บป่วยจากโรคประจำตัว, ค่ากระเป๋าเดินทางหรือของมีค่าที่สูญหายในระหว่างการเดินทาง เป็นต้น

สำหรับท่านที่รับประทานอาหารพิเศษ อาหารเจ หรือไม่ทานเนื้อสัตว์ ไม่ทานหมู ไม่ทานไก่ และมีความจำเป็นให้ทางบริษัท จัดเตรียมอาหารไว้ให้ท่านเป็นพิเศษนอกเหนือจากที่กรุ๊ปจัดไว้ในรายการ ขอสงวนสิทธิ์ในการเรียกเก็บค่าใช้จ่ายเพิ่มเติมที่เกิดขึ้นตามจริง

ค่าธรรมเนียมน้ำมันและภาษีสนามบิน ในกรณีที่สายการบินมีการปรับขึ้นราคา ซึ่งลูกค้าต้องชำระส่วนต่างเพิ่ม

อัตราค่าทัวร์ที่นำเสนอนี้ ได้รวมภาษีน้ำมันและภาษีสนามบินตามอัตราปัจจุบัน ณ วันที่ออกโปรแกรมแล้ว อย่างไรก็ตาม หากก่อนวันเดินทางทางสายการบินมีการประกาศปรับขึ้นค่าภาษีน้ำมัน ภาษีสนามบิน หรือมีค่าใช้จ่ายเพิ่มส่วนอื่นๆ (แม้ว่าทางบริษัทฯ จะได้ทำการออกตั๋วเครื่องบินไปแล้วก็ตาม) ทางบริษัทฯ ขอความกรุณาเรียกเก็บค่าใช้จ่ายในส่วนต่างนี้เพิ่มตามความเป็นจริง

เงื่อนไขการให้บริการ

1. การเดินทางในแต่ละครั้งจะต้องมีผู้โดยสารจำนวน 10 ท่านขึ้นไป ถ้าผู้โดยสารไม่ครบจำนวนดังกล่าว ทางบริษัทฯขอสงวนสิทธิ์ในการเปลี่ยนแปลงราคาหรือยกเลิกการเดินทาง
2. ในกรณีที่ลูกค้าต้องออกตั๋วโดยสารภายในประเทศ กรุณาติดต่อเจ้าหน้าที่ของบริษัทฯ เพื่อเช็คว่ากรุ๊ปมีการคอนเฟิร์มเดินทางก่อนทุกครั้ง เนื่องจากสายการบินอาจมีการปรับเปลี่ยนไฟล์ทบิน หรือเวลาบิน โดยไม่ได้แจ้งให้ทราบล่วงหน้า ทางบริษัทฯ จะไม่รับผิดชอบใด ๆ ในกรณี ถ้าท่านออกตั๋วภายในโดยไม่แจ้งให้ทราบและหากไฟล์ทบินมีกาปรับเปลี่ยน เวลาบินเพราะถือว่าท่านยอมรับในเงื่อนไขดังกล่าว
3. การชำระค่าบริการ
   3.1 กรุณาชำระมัดจำ ท่านละ 20,000 บาท
   3.2 กรุณาชำระค่าทัวร์เต็มจำนวน ในกรณีที่ค่าทัวร์ราคาต่ำกว่า 10,000 บาท
   3.3 กรุณาชำระค่าทัวร์ส่วนที่เหลือ 30 วันก่อนออกเดินทาง **45 วันก่อนเดินทางสำหรับช่วงสงกรานต์และปีใหม่**
   3.4 กรณีวันเดินทางน้อยกว่า 21 วัน หรือราคาทัวร์โปรโมชั่น ต้องชำระค่าทัวร์เต็มจำนวนเท่านั้น
4. กรณีผู้เดินทางที่ต้องการความช่วยเหลือเป็นพิเศษ เช่น การขอใช้วีลแชร์ที่สนามบิน กรุณาแจ้งบริษัทฯ อย่างน้อย 7 วันก่อนการเดินทาง หรือเริ่มตั้งแต่ท่านจองทัวร์ มิฉะนั้นทางบริษัทฯไม่สามารถจัดการได้ล่วงหน้า ทางบริษัทฯขอสงวนสิทธิ์ในการเรียกเก็บค่าใช้จ่ายตามจริงที่เกิดขึ้นกับผู้เดินทาง (ถ้ามี)
5. กรณีใช้หนังสือเดินทางราชการ (เล่มน้ำเงิน) เดินทางเพื่อการท่องเที่ยวกับคณะทัวร์ หากท่านถูกปฏิเสธในการเข้า–ออกประเทศใด ๆ ก็ตาม ทางบริษัทฯ ขอสงวนสิทธิ์ไม่คืนค่าทัวร์และรับผิดชอบใด ๆ ทั้งสิ้น
6. ทางบริษัทฯ ทำหน้าที่เป็นเพียงตัวแทนในการประสานงานการเดินทางเท่านั้น และ ขอสงวนสิทธิ์ปฏิเสธความรับผิดชอบและไม่สามารถคืนเงินค่าบริการหรือชดเชยค่าเสียหายใดๆ ได้ในทุกกรณี สำหรับความสูญเสีย, ความเสียหาย, หรือค่าใช้จ่ายที่เพิ่มขึ้นของนักท่องเที่ยว ซึ่งเกิดจากเหตุสุดวิสัยและปัจจัยที่นอกเหนือการควบคุมของบริษัทฯ อาทิเช่น: ภัยธรรมชาติ, สภาพอากาศแปรปรวน, ภัยสงคราม, การจลาจล, การนัดหยุดงาน, โรคระบาด, การยกเลิก/ล่าช้า/เปลี่ยนแปลงตารางการบิน, ความขัดข้องของการคมนาคม, อุบัติเหตุ, ความเจ็บป่วย, การสูญหายหรือเสียหายของสัมภาระ, ตลอดจนการถูกปฏิเสธการเข้า-ออกเมือง หรือข้อห้ามทางกฎหมายจากเจ้าหน้าที่รัฐ ทั้งนี้ บริษัทฯ จะให้ความช่วยเหลือทางด้านการประสานงานอย่างสุดความสามารถ

โปรดตรวจสอบ PASSPORT : กรุณานำพาสปอร์ตติดตัวมาในวันเดินทาง พาสปอร์ตต้องมีอายุไม่ต่ำกว่า 6 เดือน หรือ 180 วัน ขึ้นไปก่อนการเดินทาง และต้องมีหน้ากระดาษอย่างต่ำ 6 หน้า
หมายเหตุ : สำหรับผู้เดินทางที่อายุไม่ถึง 18 ปี และไม่ได้เดินทางกับบิดา มารดา ต้องมีจดหมายยินยอมให้บุตรเดินทางไปต่างประเทศจากบิดาหรือมารดาแนบมาด้วย

รายการทัวร์อาจมีการปรับเปลี่ยนหรือยกเลิกตามสภาพอากาศและความเหมาะสม โดยคำนึงถึงความปลอดภัยของผู้เดินทางเป็นหลัก โดยไม่จำเป็นต้องแจ้งให้ทราบล่วงหน้า

เงื่อนไข การยกเลิก

การแจ้งยกเลิกการเดินทาง

หากต้องการยกเลิกหรือเลื่อนการเดินทาง ผู้จอง (หรือผู้มีชื่อในเอกสารการจอง) ต้องแจ้งเป็นลายลักษณ์อักษรโดยเลือกวิธีใดวิธีหนึ่งดังนี้

- อีเมลล์ถึงบริษัท
- ลงนามในเอกสารยกเลิกที่บริษัท

(ทางบริษัทไม่รับแจ้งผ่านทางโทรศัพท์ทุกกรณี)

การขอรับเงินคืน

ผู้จองต้องยื่นคำขอเป็นลายลักษณ์อักษร พร้อมเอกสารดังต่อไปนี้

- หลักฐานการชำระเงิน
- สำเนาหน้าสมุดบัญชีธนาคารสำหรับรับเงินคืน
- หนังสือมอบอำนาจ (กรณีมอบอำนาจ)

บริษัทฯ จะดำเนินการคืนเงินตาม ประกาศคณะกรรมการธุรกิจนำเที่ยวและมัคคุเทศก์ เรื่อง หลักเกณฑ์การจ่ายเงินค่าบริการคืนให้แก่นักท่องเที่ยว พ.ศ. 2563

ยกเลิกก่อนเดินทาง 30 วันขึ้นไป (ไม่นับวันเดินทาง)

คืนเงินค่าทัวร์ หลังหักค่าใช้จ่ายที่เกิดขึ้นจริง

ยกเลิกก่อนเดินทาง 15-29 วัน (ไม่นับวันเดินทาง)

คืนเงิน 50% ของค่าทัวร์ หลังหักค่าใช้จ่ายที่เกิดขึ้นจริง

ยกเลิกก่อนเดินทางน้อยกว่า 15 วัน (ไม่นับวันเดินทาง)

บริษัทฯ ขอสงวนสิทธิ์ ไม่คืนเงินค่าทัวร์

กรณีไม่ใช้บริการบางรายการ

หากผู้เดินทางงดใช้บริการ สถานที่ หรือรายการใดรายการหนึ่ง บริษัทฯ จะถือว่าท่านสละสิทธิ์ และไม่สามารถเรียกร้องเงินคืนสำหรับรายการดังกล่าวได้ทุกกรณี

กรณีถูกปฏิเสธการเข้า - ออกประเทศ

หากหน่วยงานตรวจคนเข้าเมืองปฏิเสธการเดินทาง บริษัทฯ ขอสงวนสิทธิ์ ไม่คืนค่าทัวร์ทุกกรณี

หมายเหตุ : การอนุญาตให้เดินทางเข้า-ออกประเทศเป็นดุลยพินิจของเจ้าหน้าที่ตรวจคนเข้าเมือง ผู้เดินทางต้องรับผิดชอบคุณสมบัติและเอกสารของตนเอง บริษัทฯ ไม่สามารถแทรกแซงหรือรับรองผลการพิจารณาได้

ค่าใช้จ่ายที่เกิดขึ้นจริง ได้แก่

ค่าใช้จ่ายในการเตรียมการเดินทาง เช่น ค่ามัดจำตั๋วเครื่องบิน ค่าบริการภาคพื้นในต่างประเทศ และค่าใช้จ่ายอื่นที่เกี่ยวข้อง

สำคัญ โปรดอ่านเงื่อนไขที่ท่านควรทราบ

ข้อมูลสำคัญเกี่ยวกับสายการบิน

- **ที่นั่งบนเครื่องบิน** ถูกจัดโดยสายการบินแบบอัตโนมัติ ผู้โดยสารไม่สามารถเลือกหรือรับประกันว่าจะได้นั่งติดกันได้
- **ที่นั่ง Long Leg** อยู่ที่แถวหน้าหรือบริเวณประตูฉุกเฉิน สงวนสิทธิ์ให้เฉพาะผู้มีคุณสมบัติตามเกณฑ์ เช่น ร่างกายแข็งแรง และอยู่ในดุลยพินิจของเจ้าหน้าที่เช็กอินเท่านั้น
- **บริษัทฯ ได้ชำระมัดจำค่าตั๋วแล้ว** หากยกเลิกทัวร์ บริษัทฯ ขอสงวนสิทธิ์ไม่คืนค่ามัดจำ (ประมาณ 1,000–10,000 บาท แล้วแต่สายการบินและช่วงเวลา)

ทางบริษัทฯ ไม่รับผิดชอบค่าใช้จ่ายตั๋วเครื่องบินภายในประเทศทุกกรณี

หากเดินทางจากต่างจังหวัด ค่าเดินทาง เช่น ตั๋วเครื่องบิน รถไฟ รถทัวร์ และที่พัก ไม่รวมในรายการทัวร์
และหากเที่ยวบินภายในประเทศเปลี่ยนแปลง ยกเลิก หรือมีเหตุสุดวิสัย
บริษัทฯ ไม่รับผิดชอบค่าใช้จ่ายส่วนนี้

ข้อมูลสำคัญเกี่ยวกับโรงแรมที่พัก

- **ห้องไม่ติดกัน** เนื่องจากแปลนห้องแต่ละโรงแรมต่างกัน ห้องพักแต่ละประเภทอาจอยู่คนละอาคาร หรือห้องไม่ติดกันได้
- **ห้องแบบ 3 ท่าน** กรณีพักแบบ TRIPLE ROOM 3 ท่าน ท่านที่ 3 อาจเป็นเสริมเตียง หรือ SOFA BED หรือ เสริมฟูกที่นอน ทั้งนี้ ขึ้นอยู่กับรูปแบบการจัดห้องพักของโรงแรมนั้นๆ
- **แอร์** โรงแรมในยุโรปมักไม่มีเครื่องปรับอากาศ เนื่องจากสภาพอากาศเย็น
- **หากมีงานพิเศษในพื้นที่** เช่น ประชุมนานาชาติ Trade fair, เทศกาล ทำให้โรงแรมราคาเพิ่มและเต็ม บริษัทฯ ขอสงวนสิทธิ์ปรับหรือย้ายเมืองตามความเหมาะสม”

ตัวอย่างประเภทห้องพัก *เป็นเพียงตัวอย่างเพื่อให้เห็นภาพสำหรับประเภทห้องในแบบต่างๆ

ทำความรู้จักระบบลงทะเบียน

K-ETA
KOREA ELECTRONIC TRAVEL AUTHORIZATION

ก่อนไปเที่ยวเกาหลีกันเถอะ

การเตรียมตัวลงทะเบียน และ เงื่อนไขที่ควรทราบ

- เตรียมไฟล์สแกนหน้าพาสปอร์ต และรูปถ่ายพื้นหลังสีขาว 1 รูป พร้อมกรอกข้อมูลส่วนตัวตามตัวอย่างแบบฟอร์มท้ายโปรแกรมทัวร์ ***(กรณีทางบริษัทฯ เป็นผู้ลงทะเบียนให้)***
- ก่อนส่งข้อมูลแบบฟอร์มการลงทะเบียนให้ทางบริษัท กรุณาตรวจสอบข้อมูลให้ถูกต้อง และ ครบถ้วนอีกครั้ง หากข้อมูลผิดพลาดจะไม่สามารถทำการแก้ไขข้อมูลในระบบได้ ต้องทำการลงทะเบียนใหม่ทั้งหมด
- หากมีการเปลี่ยนแปลงในข้อมูลส่วนบุคคล อาทิ ข้อมูลในหนังสือเดินทาง ชื่อ เพศ วันเกิด วันหมดอายุ หรือข้อมูลส่วนอื่นๆ แม้ K-ETA จะยังไม่หมดอายุ ***ผู้เดินทางจะต้องยื่นขอ K-ETA ใหม่***
- บริษัทฯขอสงวนสิทธิ์ในการคืนค่าธรรมเนียนการสมัคร K-ETA ทุกกรณี เนื่องจากการพิจารณาขึ้นอยู่กับระบบการตรวจคนเข้าเมืองของประเทศเกาหลี
- อายุไม่เกิน 17 ปี และ เกิน 65 ปี ไม่ต้องขอวีซ่า
- ระยะเวลาของ K-ETA มีอายุ 3 ปี นับจากวันได้รับการรับรอง ***(สามารถเข้าได้มากกว่า 1 ครั้ง ในระยะเวลา 3 ปี และ สามารถพำนักอยู่ในเกาหลีได้ครั้งละไม่เกิน 90 วัน)***
- ผลพิจารณา K-ETA ไม่ใช่ ***วีซ่า*** เพราะฉะนั้น ไม่สามารถรับรองการผ่านเข้าประเทศได้ ด่านตรวจคนเข้าเมืองจะเป็นฝ่ายพิจารณาว่าผู้เดินทางสามารถเข้าประเทศได้หรือไม่อีกครั้ง ทางบริษัทไม่สามารถแทรกแซงการทำงานของเจ้าหน้าที่ได้
- การพิจารณาผล K-ETA อาจจะมีความล่าช้า ผู้เดินทางควรลงทะเบียนล่วงหน้าก่อนเดินทาง ระบบจะใช้เวลาพิจารณาประมาณ ***72 ชั่วโมง หรือมากกว่านั้น*** ขึ้นอยู่กับประวัติการเดินทางของแต่ละคน ทั้งนี้ หากถูกปฏิเสธก่อนการเดินทางในระยะเวลากระชั้นชิด ซึ่งอยู่นอกเหนือจากความรับผิดชอบของทางบริษัทฯ ผู้เดินทางจะไม่สามารถเรียกร้องเงินคืนได้ทุกกรณี
- การพิจารณา K-ETA จะถูกปฏิเสธหรือยกเลิกในกรณีให้ข้อมูลเป็นเท็จหรือไม่ถูกต้อง อาจจะถูกจำกัดการเข้าประเทศตามที่กฎหมายเกาหลีกำหนด หากทำก่อนการเดินทางน้อยกว่า 14 วัน ***(ทั้งในกรณีลงครั้งแรก และ ครั้งที่สอง)***
- การยื่นขอ K-ETA ทำได้มากสุด 2 ครั้งภายในระยะเวลา 6 เดือน

ข้อมูลสำคัญเกี่ยวกับการยื่นลงทะเบียน K-ETA ที่ท่านควรทราบ

1. หลังจากทำการยื่นลงทะเบียนเรียบร้อยแล้ว ผลการลงทะเบียนแบ่งออกเป็น 3 แบบดังนี้

   1.1 Approved หมายถึง ผ่านการลงทะเบียน (มีอายุการใช้งานได้ 3 ปี ไม่จำกัดจำนวนครั้ง โดยแต่ละครั้งพำนักได้ไม่เกิน 90 วัน)

   1.2 Disapprove หมายถึง ไม่ผ่านการลงทะเบียน ไม่สามารถออกเดินทางได้ตั้งแต่ประเทศต้นทาง

   1.3 Null หมายถึง การลงทะเบียนถือเป็นโมฆะ (ไม่สามารถใช้ได้)

2. บริษัทฯ ขอสงวนสิทธิ์ในการคืนค่าธรรมเนียมในการลงทะเบียน บริษัทเป็นเพียงผู้รับลงทะเบียนให้เท่านั้น หากไม่ผ่านการพิจารณา หรือผลไม่ผ่าน จะด้วยเหตุผลใดๆก็ตาม บริษัทไม่มีหน้าที่รับผิดชอบใดๆทั้งสิ้น เนื่องจากการพิจารณาเป็นไปตามเงื่อนไขหรือกฎหมายของประเทศนั้นๆ โดยทางทีมเจ้าหน้าที่ตรวจคนเข้าเมืองเป็นผู้ตัดสินชี้ขาด ทางผู้จัดไม่สามารถข้าไปแทรกแซงได้

****สำคัญ!! บริษัทฯ จะลงทะเบียนตามข้อมูลและเอกสารที่ผู้เดินทางส่งมาและระบุแจ้งเท่านั้น หากผู้เดินทางแจ้งข้อมูลผิดพลาดหรือบิดเบือนจากข้อเท็จจริง ถือเป็นเรื่องต้องห้าม ซึ่งอาจส่งผลต่อการลงโทษและการอนุมัติเดินทางเข้าเมืองตามกฎหมายและระเบียบการของสาธารณรัฐเกาหลีใต้ บริษัทฯ ขอสงวนสิทธิ์จะไม่รับผิดชอบทุกกรณี**

เตรียมพาสปอร์ตและรูปถ่าย เพื่อลงระบบ K-ETA

ตัวอย่างการสแกนหน้าสำเนาพาสปอร์ต	ตัวอย่างการสแกนรูปถ่ายสีฉากหลังเป็นสีขาว
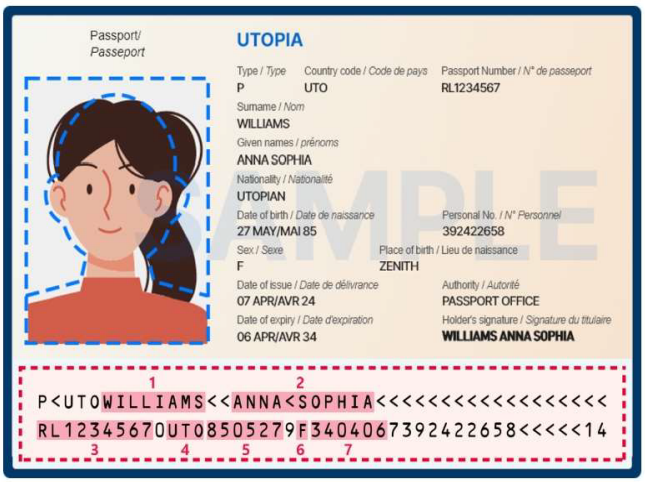	

อ้างอิงข้อมูลภาพจาก www.k-eta.go.kr

แบบสอบถามข้อมูลเพื่อการกรอกลงทะเบียน K-ETA

ทุกท่านกรุณากรอกข้อมูลทุกข้อโดยละเอียดและเป็นจริง

ท่านถือสัญชาติอื่นนอกเหนือจากสัญชาติไทยหรือไม่? ☐ ใช่ ☐ ไม่ใช่

ถ้าไม่ใช่ โปรดระบุสัญชาติ..... หมายเลขพาสปอร์ต .....

1. ชื่อ-นามสกุล (ปัจจุบัน พร้อมคำนำหน้านาม) ตามหน้าหนังสือเดินทาง (กรอกภาษาอังกฤษ)

   .....

   เคยเปลี่ยนชื่อ-สกุล หรือไม่ ☐ ไม่เคย ☐ เคย โปรดระบุชื่อ-สกุลเก่า .....
2. สถานภาพ ☐ โสด ☐ สมรส ☐ หย่า ☐ หม้าย ☐ แยกกันอยู่ ☐ มีบุตรร่วมกัน
3. เบอร์โทรศัพท์มือถือ (ไทย) .....*หากไม่มีเบอร์โทรศัพท์มือถือ โปรดระบุเบอร์มือถือที่สะดวก
4. อาชีพปัจจุบัน ☐ ว่างงาน ☐ เจ้าของกิจการ ☐ เกษตรกร ☐ พนักงานบริษัท ☐ ข้าราชการ

   ☐ นักเรียน/นักศึกษา ☐ แม่บ้าน/พ่อบ้าน ☐ อื่นๆ.....
5. เงินเดือน โปรดเลือก ☐ ต่ำกว่า 200$ ☐ 200-700$ ☐ 700-1,300$ ☐ 1,300-2,100$ ☐ 2,100$
6. ชื่อบริษัทที่ทำงาน โปรดระบุอย่างชัดเจน (กรอกภาษาอังกฤษ) .....
7. เบอร์โทรที่ทำงาน .....
8. ที่อยู่ปัจจุบัน .....
9. เคยเดินทางไปยังประเทศเกาหลีใต้ ☐ ไม่เคย ☐ เคย กี่ครั้ง.....

   จุดประสงค์ในการเดินทางไปเกาหลีในครั้งนี้ เพื่อ ☐ ท่องเที่ยว ☐ อื่นๆ (โปรดระบุ) .....

   เดินทางไปเกาหลี วันที่ ..... ถึง วันที่ ..... ไฟล์ทบินขากลับ.....

   โรงแรมที่พักในเกาหลีใต้.....
10. ข้อมูลการเดินทางไปยังประเทศอื่นๆ ที่ไม่ใช่ประเทศเกาหลี ในช่วง 5 ปีที่ผ่านมา ☐ ไม่เคย ☐ เคย..... ครั้ง

    กรณีหลายประเทศกรุณาระบุประเทศที่เดินทางล่าสุด .....

    เดินทางเมื่อ วันที่ ..... ถึง วันที่ .....
11. มีผู้เดินทางเข้าเกาหลีด้วยหรือไม่ ☐ ไม่มี ☐ มี จำนวน ..... ท่าน โปรดระบุชื่อ-นามสกุล และวันเดือนปีเกิด

    ความสัมพันธ์ (สูงสุด 9 ท่าน) (กรอกภาษาอังกฤษ)

    .....

    .....
12. เคยถูกปฏิเสธ K-ETA หรือไม่ ☐ ไม่เคย ☐ เคย เมื่อไร .....
13. Social Media เช่น Facebook , Instragram (ไม่บังคับ) .....